B·O·A·C Transcontinental

EL DIARIO

Fundado por José Carrasco el 5 de Abril de 1901.

Canadian Pacific AIRLINES TRANSCONTINENTAL Agentes

AÑO LI — Nº. 17,194. Edición de 8 páginas — Precio del ejemplar Bs. 20.— LA PAZ, MIERCOLES 10 DE NOVIEMBRE DE 1954.

P. M. FRANCE GANO SALVOCONDUCTO POLITICO PARA VIAJAR A EE. UNIDOS

Al mismo tiempo logró la aprobación del presupuesto de 1955 por el Parlamento.

TRIUNFO SENSACIONAL

El primer ministro francés solicitará ayuda económica del gobierno norteamericano.

París, noviembre 9 (U.P). — El presidente del Consejo de Ministros, Pierre Mendés-France, ganó esta noche un voto parlamentario de confianza gracias al cual quedó aprobado el nuevo presupuesto del estado.

El voto concedió también al jefe del gobierno un "salvoconducto político" para partir hacia los Estados Unidos a fines de esta semana.

El debate constituyó un acontecimiento sensacional en la política francesa porque los diputados del Movimiento Republicano Popular (MRP), el Partido Cristiano Demócrata de Francia, se atrevieron a votar por primera vez contra el gobierno en la Asamblea Nacional.

Con anterioridad su oposición se había limitado a criticar a Mendés-France en los corredores de la asamblea y a abstenerse de participar en las votaciones.

Se dió, por lo tanto, el fenómeno extraordinario de que los católicos del MRP votaron con los comunistas... algo que Mendés-France no olvidará fácilmente.

TRIUNFO DEL GOBIERNO

La victoria del jefe del gobierno —la tercera en las tres mociones de confianza que se han sometido a la asamblea desde que llegó al poder, hace 20 semanas— se produjo cuando los diputados rebeldes trataron de devolver a la comisión de hacienda, para que lo modificara, una parte del proyecto de presupuesto de 1955. Querían que se aumentara la consignación establecida en beneficio de los carteros, que en el proyecto de presupuesto es de 3.327.000.000.000 de francos (unos 9.318.000.000 de dólares).

Aunque en la votación se decidió sólo un asunto de política interna, servirá para que aumente el prestigio del jefe del gobierno, casi en la víspera de su viaje al Canadá y los Estados Unidos.

Mendés-France saldrá el sábado y su viaje durará 11 días. Se entrevistará con el presidente Dwight D. Eisenhower, el secretario de Estado norteamericano, John Foster Dulles, y los gobernantes canadienses.

PETICION A EE. UU.

En los círculos políticos se declaró que Mendés-France tiene el propósito de pedir ayuda económica a los Estados Unidos para llevar a cabo el atrevido plan con el cual piensa reorganizar la industria y el comercio de Francia.

Aunque los 105 diputados socialistas votaron en favor de Mendés-France, esta noche no habían decidido aún aceptar la invitación que les hizo el jefe del gobierno para que se hagan cargo de seis carteras.

Los socialistas celebrarán mañana una reunión especial en la cual decidirán probablemente ese asunto.

SACERDOTES OBREROS DESAFIAN UNA ORDEN DE LA IGLESIA

París, noviembre 9.— (UP).— Los sacerdotes obreros franceses que desafiaron la decisión de la Iglesia Católica de que rompieran todos sus vínculos con los sindicatos obreros y otras organizaciones seglares, defendieron hoy su actitud vigorosamente.

El pasado primero de marzo, el alto clero católico ordenó a todos los sacerdotes—obreros que se reincorporarán a sus misiones religiosas, que no trabajaran más de tres horas diarias en labores seglares, y que cortaran todo nexo con los sindicatos obreros y otras organizaciones seglares.

La negativa a cumplir tal disposición —según importantes voceros de la Iglesia— sería castigada hasta con la posible excomunión del que se rebelara.

Cincuenta de los noventa sacerdotes— obreros de Francia aceptaron la disciplina de la Iglesia y regresaron a sus comunidades religiosas, según cifras dadas la semana pasada a la publicidad por el Cardenal Maurice Feltin, Arzobispo de París.

Los otros cuarenta continuaron trabajando en la fábricas, astilleros y minas, y contestaron a la orden de la Iglesia con una declaración de principios.

"Hay algo bien cierto —afirmó un sacerdote—obrero, y es que los mismos problemas que había antes del primero de marzo, siguen existiendo. La Iglesia no puede ignorarlos, y además, tampoco pueden ser resueltos sin la Iglesia.

Los sacerdotes—obreros rebeldes en su respuesta a la Iglesia esbozan la historia del movimiento desde 1943 hasta 1954, y publican casi todos los artículos que aparecieron en la prensa francesa y en la del resto del mundo acerca de los sacerdotes —obreros.

"Aún esperamos —concluyen —que la Iglesia nos comprenda".

El Estado Mayor de E. U. recomendó que se bombardee China roja

Wáshington, noviembre 9.— (UP).— El Wáshington Post And Times Herald informó hoy que el presidente Eisenhower desechó una recomendación del Estado Mayor mixto de que se dieran órdenes a la Fuerza Aérea de los Estados Unidos para que bombardeara a China comunnista si ésta emprendiera un ataque en toda forma a la isla nacionalista de Quemoy.

El periódico dijo en un despacho exclusivo que el presidente rechazó la propuesta cuando ésta le fué presentada en una reunión del Consejo Nacional de Seguridad que tuvo lugar en Denver el 12 de septiembre y que se opuso a ella no obstante que el Secretario de Estado, John Foster Dulles, había respaldado la recomendación del Estado Nayor.

El Departamento de Estado se abstuvo de hacer declaraciones sobre el particular al decir Henry Suydam, jefe de la sección prensa, que él no podía hablar en representación del presidente Eisenhower o del Estado Mayor mixto y que tampoco podía hacer comentarios sobre la supuesta participación que pudo haber tenido Dulles en los acontecimientos.

UN ADMIRADOR BESANDO A NASSER

EL PRIMER MINISTRO DEL EGIPTO, ABDEL NASSER ES POpular y esta fotografía lo prueba. Cuando se presentó fuera de su oficina en El Cairo, durantet la celebración del acuerdo entre Egipto e Inglaterra sobre la cuestión del Canal de Suez, este jovencito abrazó y besó la mejilla del jefe del gobierno. (UP).—

Cuentan de un sablo...

Mucho antes de que Albert Einstein desarrollase científicamente su teoría de la relatividad, Calderón de la Barca exponía artísticamente, en una comedia, aquello de que "todo es según el color del cristal con que se mira". Guardamos, y señalamos, las distancias: El profesor es más abstracto, riguroso, matemático e inaccesible para los no iniciados; el dramaturgo era un intuitivo más superficial, humano y comprensible para el vulgo. Frente a la afirmación flamante del mismo Einstein, de que "si pudiera volver a ser joven no trataría de ser un sablo, un intelectual, ni un profesor, sino nada más que un cargador, con la esperanza de encontrar así el débil grado de independencia que todavía existe", Calderón redivivo hubiera colocado en escena a cualquier cargador actual, renegando de su mísera suerte y deseando para su hijo una profesión de sablo, intelectual, profesor, o simplemente tenedor de libros. Y todo el mundo comprendería.

Porque el sablo incurre en el error de creer, como aquél otro de la fabulilla, que los males de nuestro tiempo sólo recaen sobre él, o sobre su ciencia, o sobre su clase, lo cual es ver con demasiada parcialidad, o relatividad, el fenómeno político-social que a todos nos envuelve.

Otra cosa es que sienta, y que reaccione —como todos los que sienten por primera vez— la novedad de una intromisión hasta ahora vedada en limitados cotos. La lucha del hombre por la libertad y la independencia es cosa tan vieja, tan vieja, que parece irnos cansando y venciendo. Lo que perdemos en acometividad lo compensamos con la voz, como sucede con los mastines viejos. ¿Que la voz no tiene mayor eco?. Pues juntemos muchas veces, cuantas más mejor, para hacer coro. De la experiencia nace, fatalmente, la inercia y esa nostalgia del rebaño que busca pastor balando por la libertad. ¿Podría aclararnos Einstein el papel de la ciencia en el pavoroso proceso de la desindividualización?.

El cargador no sabría explicar estas cosas pero las sabe. Y no le queda más remedio que encogerse de hombos y seguir el rebaño, porque él no fué nunca intelectual, ni profesor, ni sablo, es decir dirigente, para haber conducido las cosas por otro camino.

José Luis Corujo.

Castillo Armas Anunció el Fusilamiento de Numeroso Grupo de Dirigentes Comunistas

Al mismo tiempo anunció que se tramitará la extradición de Arbenz, Toriello y otros.

Por Robert Prescott.

Guatemala, noviembre 9.— El libertador y presidente de Guatemala, Carlos Castillo Armas, reveló hoy que los primeros comunistas sentenciados por asesinatos y actos de gran crueldad serán conducidos ante un pelotón de fusilamiento antes de que termine el presente mes.

Por lo menos veinte rojos, entre ellos el notorio sargento Reginaldo Archila —conocido como "El Carnicero"— figuran en el primer grupo que será fusilado.

"Ha llegado la hora de que rindan cuentas por el reino de terror que se calcula costó la vida de 500 guatemaltecos enemigos del comunismo", declaró el jefe de la revolución libertadora y actual presidente de Guatemala.

Añadió que aún hay casi un centenar de comunistas presos.

"Casi todos ellos —observó— serán sentenciados y fusilados. La nación exige que reciban castigo por la serie de torturas y crímenes sin paralelo en la historia moderna del mundo occidental».

EXTRADICCION DE ARBENZ

Castillo Armas también reveló oficialmente que Guatemala ha pedido a México la extradicción del ex presidente Jacobo Arbenz, del ex ministro de Relaciones Exteriores, Guillermo Toriello y otros desterrados guatemaltecos que figuraron preeminentemente en el régimen filocomunista. Añadió el presidente que Guatemala, de obtener la extradicción, los sometería a juicio.

«Sería un juicio justo—afirmó el presidente— y si fueran sentenciados por la serie de crímenes que se les imputan, el castigo se les impondrá de acuerdo con la ley».

Indicó Castillo Armas, sin embarro, que no está seguro de que México conceda la extradición de las principales figuras del régimen de Arbenz.

«Pero hay una buena posibilidad —subrayó— en cuanto a Jaime Rosenberg y Rogelio Cruz Wer».

Rosenberg y Cruz Wer fueron jefes de la policía guatemalteca durante el gobierno procomunista. El segundo fué el jefe de Archila, acusado como el principal verdugo entre los rojos guatemaltecos.

CONFESION DE ARCHILA

Archila admitió ante corresponsales norteamericanos que había cometido toda una serie de atrocidades, y que sus víctimas murieron ahogadas, con los órganos genitales amputados, las manos y los pies quemados o lanzados desnudos a un baño de cal viva.

Siempre dijo Archila, no obstante, que había cumplido órdenes superiores.

Castillo Armas explicó que poco después de triunfar la revolución el número de comunistas presos llegó a unos 5.000, pero que este total ha quedado reducido al centenar acusado de asesinatos y otros actos de gran crueldad.

Añadió que los prisioneros están siendo juzgados en la capital de Guatemala, en Esquintla y otras ciudades donde fueron cometidas las atrocidades. Dijo que algunos de los acusados ya han sido sentenciados. También se ha concedido tiempo para las apelaciones y nuevos juicios cuando sean necesarios.

«Los primeros veinte —declaró Castillo Armas— serán ejecutados a fines de este mes».

Afirmó que en algunos casos las ejecuciones serán en masa, pero que siempre se hará de acuerdo con las leyes vigentes. La mayor parte de los veinte fueron miembros de la guardia civil y de la policía secreta, pero entre ellos hay también algunos campesinos que eran agitadores comunistas.

El Comité Bipartidario del Senado de E. U. fué Sirviente De los Rojos, afirmó McCarthy

Por Herbert Foster.

Wáshington, noviembre 9.— (UP). El Senador Joseph McCartry acusó hoy al Comité Bipartidario que ha recomendado su censura de haber imitado los métodos comunistas y de haberse convertido en "sirviente involuntaria" del comunismo al hacer esa recomendación.

McCathy abrió sus fuegos contra el Comité poco después de que el presidente de este último, Senador Arthur V. Watkins, republicano, presentó formalmente al Senado el proyecto de censura contra MacCarthy. El Senado iniciará mañana su debate.

El Comité Watkins propone que McCarthy sea censurado por no haber comparecido ante un subcomité electoral del Senado que, en 1951—1952, investigó sus finanzas personales, y por haber insultado a un alto oficial del ejército el mayor general Ralph W. Zwicker, en el curso de una de sus investigaciones anticomunistas. McCarthy dijo a Zwicker, en febrero pasado, que era "indigno" de llevar el uniforme de general, cuando el mencionado oficial, obedeciendo órdenes del gobierno, rehusó contestar ciertas preguntas que le formulara McCarthy en una audiencia.

Tan pronto como Watkins presentó formalmente su moción, McCarthy dió a conocer el texto del discurso con que iniciará mañana su defensa en el Senado.

ACUSACION GRAVE

McCarthy dijo que el Comité Watkins "no solamente cooperó a los propósitos comunistas, sino que, al escribir su informe, imitó los métodos comunistas. Retorción, falseó y omitió hechos en su esfuerzo de fabricar una razón plausible para aconsejar al Senado que acceda al clamor de los que piden mi cabeza".

"Quisiera que el pueblo norteamericano reconozca, y contemple con horror, el hecho de que el partido comunista, un grupo relativamente pequeño de temibles conspiradores, ha extendido ahora sus tentáculos al más restable de los organismos norteamericanos, el Senado de Estados Unidos, y ha concentido a un Comité del Senado en su sirviente involuntaria", añadió.

El Senador dijo que el Comité Wartkins no ha hecho "a sabiendas» el trabajo de los comunistas, pero que "se hizo víctima de una campaña de los comunistas y, haciéndose víctima, se convirtió en el agente involuntario del partido comunista".

DEFENSA DE MCCARTHY

Mientras tanto, una fuente senatorial prominente dijo que los partidarios de MacCathry están preparándose para frustrar la moción de censura hablando sin parar si no consiguen "diluir" sus términos. McCarthy dijo que personalmente no sabía de nadie que tenga intenciones de recurrir a ese tipo de obstrucción.

El Senador anticipó de nuevo que será censurado, pero sostuvo que no será silenciado.

"Estaré por aquí todavía algún tiempo y seguiré sirviendo a la causa a que he dedicado mi vida", dijo. Haciendo notar que el próximo año la mayoría demócrata del Senado lo despojará de la presidencia de su subcomité investigador anticomunista, añadió:

"Por consiguiente, procederé como procedí antes,, cuando los demócratas dominaban el Senado. Llevaré ante el pueblo las pruebas que tenga de comunistas y otros elementos peligrosos colocados en posiciones desde las que puedan amenazar a la nación".

HABRIA PREFERIDO SER CARGADOR Y NO SABIO, DIJO EINSTEIN

Nueva York, 9 (AFP).— "Si pudiera volver a ser joven, no trataría de ser un sabio, un intelectual ni un profesor. Escogería lo mejor ser cargador, con la esperanza de encontrar así el débil grado de independencia que todavía existe en las actuales circunstancias", declaró hoy al semanario "Reporter Magazine" Albert Einstein cuando dicho periódico le pidió comentar un reciente artículo sobre la situación actual de los sabios norteamericanos.

Es sabido que el profesor Einstein ha expresado siempre una vigorosa oposición a las investigaciones parlamentarias sobre las ideas y las convenciones políticas de los hombres de ciencia norteamericanos.

Hace apenas un tiempo, Albert Einstein había aconsejado a los intelectuales convocados por las comisiones de investigación del Congreso responder a las preguntas tocantes a sus opiniones políticas.

Comentan en Uruguay una expresión del senador norteamericano Capehart

Montevideo, 9 (U.P.).— "Perspectivas para Río", titula su editorial el diario "El País", y en el mismo se refiere a una expresión del senador norteamericano Capehart, sobre "el sendero hacia una vida mejor en los países de poco desarrollo, no comienza necesariamente en la Tesorería de los Estados Unidos".

A este respecto el editorial dice que "si es legítimo reclamar de Estados Unidos un tratamiento estable, en base a precios justos, para los productos que exportamos hacia allí. Pero no tenemos por qué pedir ni esperar dádivas". Agrega que es de esperar que si la posición norteamericana se confirmará en el sentido de que no está dispuesta a proporcionar la cantidad de ayuda que se esperaba y se deseaba, ni hacerlo en términos de excesiva liberalidad, "provocará la airada protesta de más de un gobierno o de sectores de opinión latinoamericanos. Y serán seguramente los más furiosos nacionalistas, los mismos que reprochan al gran país del Norte supuestas actitudes de imperialismo económico, quienes mayor estridencia darán a sus reclamos".

Si Hubiese una Catástrofe Atómica Sólo Superviviría el "Paramecium Caudatum"

Por Joseph L. Myler.

Wáshington, noviembre 9.— (UP.— ¿Quién heredará la tierra el día que el hombre decida exterminar al género humano con la bomba atómica?

La respuesta es un organismo unicelular, un protozoario conocido con el nombre científico de Paramecium Caudatum, que tiene la virtud de ser mucho más resistente a la radioactividad que el ser humano.

A juzgar por estudios que ha venido haciendo el profesor Ralph Wichterman, biólogo de la Universidad de Temple, la capacidad de resistencia del Paramecium Caudatum es 850 veces mayor que la de una célula del organismo humano, y aunque esto no será nunca motivo de envidia para el hombre, el protozoario en cuestión está llamado a ser tratado con más respeto de hoy adelante por los hombres de ciencia.

El Paramecium Caudatum, según el profesor Wichterman, además de poder absorber mayores dosis de radiación atómica sin el más ligero dolor nuclear, es además sumamente sensitivo y reacciona en forma que puede ser anotada a la presencia de irradiación en pequeñas cantidades.

EL MICROSCOPIO «P.C.»

El P.C.— que así es como denomina el profesor al microscópico corpuscular es más sensitivo, según él, que la mayoría de instrumentos eléctricos actualmente en uso para medir diferentes grados de radioactividad y podrá ser usado por consiguiente ventajosamente como un indicador biológico en experimentos relacionados con los nuevos tipos de bombas nucleares desenfrenadoras de tremendas cantidades de energía atómica. Con la ayuda del Paramecium como medidor será posible determinar el momento en que ya no sea peligroso entrar en una región expuesta a la irradiación atómica.

Que tan curioso animaluco es el llamado a heredar la tierra si el hombre no procede con más juicio con el uso de las armas nucleares se explica perfectamente en vista no sólo de su gran resistencia a la radioactividad sino por la rapidez con que se reproduce.

INDICE «LD50»

Su índice «LD60» es sorprendentemente alto. En lenguaje atómico, el índice LD50 representa la dosis de radioactividad capaz de causar la muerte a la mitad de un número dado de seres de una especie cualquiera.

El índice LD50 es de 450 unidades Roentgen en el caso del hombre, mientras que para el Paramecium Caudatum es de 340.000 unidades. La capacidad reproductiva del P.C. igualmente fabulosa pues multiplicándose por bipartición puede convertirse en una día en millones de organismos.

Desde el punto de vista reproductivo, el Paramecium Caudatum viene a ser un sujeto ideal para laboratorios, pues por regla general, según dijo el profesor Wichterman, se necesita del transcurso de 30 días, por lo menos, con los animales corrientes de laboratorio para poder hacer observaciones genealógicas, mientras en el caso del referido protozoario, 24 horas son más que suficientes para ello.

El Paramecium Caudatum promete también ser de gran valor en estudios para deteminar el papel que desempeñe la radioactividad tanto como causa de cánceres, como para su tratamiento, así como para investigar los efectos hereditarios de la radioactividad. Colonias de Haramecium Caudatum expuestas a elementos radioactivos han producido, según el profesor, protozoarios gigantescos que son casi perceptibles a simple vista.

PROXIMO CONGRESO DE AUDIOLOGIA EN BUENOS AIRES

Buenos Aires, 8 (AFP). - Con la participación de 18 países de América, Europa y Asia, se iniciarán el 26 de los corrientes las deliberaciones de una de las más importantes asambleas científicas que haya tenido por sede la ciudad de Buenos Aires: el primer Congreso Extraordinario de la Sociedad Interamericana de Audiología.

Más de 300 adhesiones de entidades científicas del país y del exterior se han producido. Se han presentado 40 trabajos que reunen los estudios de esta rama de la ciencia y el aporte de las figuras que dieron impulso a la técnica audiológica.

LA PROPAGANDA ROJA NO PROSPERARA EN EL JAPON, DICE YOSHIDA

Washington, nov. 8 (U.P). — Shigeru Yoshida, el primer ministro de Japón, declaró a los periodistas que toda la "amable propaganda" de Moscú y Pekín, con la intención de crear en Japón "confusión e intranquilidad", está cayendo "en oídos sordos", en lo que a los hombres de negocios, influyentes y respetables se refiere.

Añadió que la insistencia que se hace en Japón para que aumente sus negocios con China y Rusia, "proviene de hombre de negocios, mal informados y desconocedores de la situación mundial y de las condiciones detrás del telón de hierro".

EL 16 DE DICIEMBRE SE TRATARA EN BONN EL REARME ALEMAN

Bonn, nov. 9 (U.P). Los tratados de la soberanía y remilitarización de Alemania Occidental, según se anunció hoy oficialmente, serán presentados al Bundestag (Cámara Baja del Parlamento), para su ratificación, el 16 de diciembre.

El canciller Adenauer y los dirigentes de los partidos de coalición de su gobierno se reunieron hoy para fijar la fecha de la primera lectura de los Tratados.

Adenauer pondrá en movimiento la maquinaria de la ratificación el viernes próximo, en que pedirá a su gabinete oficialmente que apruebe los Tratados de París y el convenio franco - germano sobre el Sarre para poderlos enviar al Parlamento.

Luego, la semana entrante, los Tratados y el convenio serán presentados a la Cámara Alta del Parlamento, como una simple formalidad, pues es el Bundestag el que tiene el poder de ratificarlos o no.

El canciller y los dirigentes de los diferentes partidos de la coalición convinieron también en aplazar para el 16 de diciembre, fecha en que se dará primera lectura a los importantes instrumentos, el debate pendiente sobre la política exterior del país.

En esa misma fecha, la asamblea nacional francesa se estará ocupando también de la ratificación de los Pactos.

Stalingrado y Coventry Pidieron la Prohibición De las Armas Nucleares

Moscú, 9 (AFP).— Según anuncia la agencia TASS, los Concejos Municipales de Stalingrado y de Coventry (las dos ciudades soviéticas y británica, respectivamente, que más sufrieron la agresión nazi) firmaron hoy un llamamiento conjunto a la Organización de las Naciones Unidas pidiendo la prohibición de las armas atómicas y de hidrógeno.

El mensaje fué suscrito en Stalingrado por los miembros de la delegación de Coventry conducida por su Lord Alcalde, John Fennel, y por los miembros del Concejo Ejecutivo de la Municipalidad de Stalingrado.

La agencia soviética indicó, asimismo, que ambas delegaciones enviaron una carta al secretario yeneral de la ONU., Dag Hammarskjold, socitándole transmitir dicho llamamiento lo más pronto posible a los miembros de la Organización de las Naciones Unidas.

Durante la ceremonia de la signatura — agregó TASS, el alcalde de Stalingrado y el Lord Alcalde de Coventry pronunciaron discursos en los que expresaron la esperanza de ver desarrollarse y consolidarse la amistad entre los pueblos soviético y británico.

AVISOS ESPECIALES

MAX SCHNEEMANN
Sucesor
PRADO Nº 123 FRENTE HOTEL SUCRE

1 juego de comedor 16 piezas

1 juego de dormitorio 11 piezas

Juegos de livings

Máquina de escribir portátil usada marca Adler

Vitrinas y auxiliares para comedor

Veladores sueltos

Mesas para jugar

1 lámpara de cobre con 2 Apl.

Sillas de madera

Camas turcas

EN SANTA CRUZ
Se vende pequeña finca ubicada a 9 kilómetros, sobre carretera asfaltada. Ref.: Hotel Austria, pieza 34. 6116

VENDO
Reglas, estuches de ingeniería y ...nos. Av. Busch 415 . 6116

SE FABRICAN
Puertas y ventanas "SABA" Ltda Av Busch 355 Telefono 5308 151029

EN SUCRE
Se ofrece en venta casa-quinta superficie total 7.728 M2., numerosos árboles frutales, abundante agua, instalación trifasica, vivienda comoda y amplia del Dr Humberto Duchen. Sucre 161029

NECESITO
En alquiler o anticresis departamento de 3 piezas o mas con dependencias. Ref: Mercado Nº 9 "Joyeria". 10115

PONTIAC
Con radio y calefaccion, vendo excelente estado. Ref. Telf. 4044. 7114

PROPIEDAD
En Santa Cruz 128 hectareas cerca de hacienda, noria, campos alambrados y cultivados, Bs. 2.200.000. Ref Telf. 4044. 7114

SILLON DENTAL
Torno, escupidera, instrumental, esterilizador, gabinete, lámpara, vendo en conjunto o sueltos. Ejército 21. Telf. 5205. En las tardes. 10115

LOTE
Terreno región Sopocachi Alto, se vende. Ref Comercio Nº 420. Oficina 8. Telf. 3646. 8115

URGENTE
Por motivo de viaje, vendo radiola Tesla flamante, máquina de coser pedal, de escribir Underwood portatil, peinador de madera ... juegos de copas ... etc Ref. Muñecas ... 6115

TEJA DE CEMENTO
De primera clase, Bs. 500 por metro cuadrado, vende Barraca Miraflores, Burgoa esq. Saavedra. 5115

DEPARTAMENTO
Matrimonio extrajero busca para alquilar en seguida departamento central dos dormitorios, todas las comodidades, lujosamente amueblado, teléfono, calefón, cocina eléctrica, frigidaire. Llamar teléfono 6920, horas de oficina. 9116

CASA QUINTA
Se vende en la región Villa Fatima. Ref. Comercio 420. Oficina 8. Teléfono 3646 8115

EN ANTICRESIS
Se ofrece sin intermediarios casita 5 habitaciones Barrio Ferroviario Miraflores. Ref.: Pasaje Harrison 9, Miraflores. 7116

JEEP
Necesito buen estado. Ref.: Av. Mariscal Santa Cruz No. 399, esquina Sagárnaga. Teléfono — 3862. 7116

SE VENDE
Chalet residencial moderno, un departamento, dependencias y garage, Miraflores. Dos llantas para automóvil. Ref.: Diaz Romero 525, Miraflores. 5116

VENDO CASA
Con edificación antigua, zona San Pedro. Ref.: Belzu 170. Teléfono 5702. 8116

CHANCACA
Vendo quinientos quintales chancaca de primera calidad, a Bs. 4.200 quintal. Ref.: Héroes del Acre 149. (zona San Pedro) 5116

EUCALIPTOS
... Teléfono 2668 ...

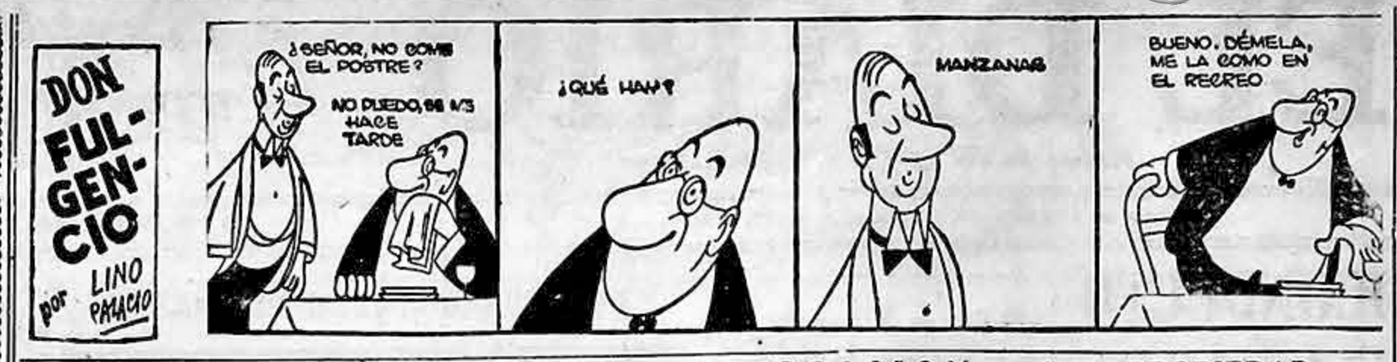

CAJA DE CAMBIOS
Cuatro velocidades, se vende para camión Chevrolet 37—39. Av. Saavedra 712. 4116

JUEGO BAÑO
Vendo. Ref.: Guatemala No. 1, entre Estados Unidos y Catavi. 4116

VENDO
Automóvil Plymouth 1948, especial taxi o particular. Inmejorable estado. Ref.: Busch 403. Teléfono 3056. 3117

MOTORES
Se compra un motor eléctrico de dos caballos de fuerza, de alta velocidad y un motor de medio caballo. Ref.: Comercio 126, frente al Banco Minero. 3117

CALAMINA
Vendo 10 quintales. Otero de la Vega 211, antes Pilcomayo. 3117

COMPRO JEEP
Precio ocasión. Dar referencias al teléfono 3435. 5117

AUTOMOVIL
En venta automóvil Buick modelo 1947, en perfecto estado de funcionamiento. Precio de verdadera ocasión. Ref.: Av. Busch 113. Teléfono 2293. 3117

COMPRO
Pesos argentinos. Teléfoo 6059. 6117

SE PRECISA
Embarnizadores. Se paga buenos sueldos. Maestranza Miraflores, Av. Saavedra 321, lado Policia. 3117

RADIOLA
Mueble, vendo. Yungas 36, 4to. patio. 3117

VENDO
Juego de sala Bs. 48.000.—, motor eléctrico monofásico 220—1 H.P. y otros. Tumusla 657. 4117

BOTELLAS VACIAS
Compro y retiro a domicilio. Teléfono 4004. 9117

DE OCASION
Se vende máquina de escribir Smith y abrigo de piel café, baratísimos. Ref.: Linares 387. 4117

VENDO CASA
Construcción antigua, media cuadra Av. Santa Cruz, superficie 1.000 M2. Oficina Peñarrieta, Potosí 368. Teléfono 5863. 4117

OCASION
Máquina coser flamante, vendo. Belzu 160. 4117

BOLAS DE BILLAR
Compro. Rodríguez 16. 4117

CALEFON
Eléctrico, vendo de ocasión en perfecto estado. Calle Cochabam

TEJAS
Las únicas fabricadas mecánicamente a vibración y con pinturas impermeables. No hay mejores tejas que las que fabrica la Cía de Materiales de Construcción Av. Camacho Edificio Bernardo segundo piso Teléfono 5539. Correo No 557. 31118

BAÑO
Juego inglés vendo. Mercado 269 oficina 8. 4118

SE VENDE
Muebles sueltos. Avenida 20 de Octubre 443. 3118

BICICLETA
Hércules para hombres, nueva vendo completa, 20 de Octubre 270. 3118

MECANICOS
Necesito tres operarios para trabajos en taller condiciones trato Av. Saavedra 710. 3118

OPORTUNIDAD
Vendo, permuto, cambio con cualquier otra cosa: Automóvil Chevrolet Máquina bobina, bicicleta HERCULES. Díaz Romero 183. 4118

JUEGOS DE HALL
De 4 piezas, para matrimonios jóvenes, vendo. Pisagua 179. 2119

TO LET
Unfurnished house in Calacoto. Phone 6714, 1—2 p.m. 3119

BARATISIMO
Se vende un aparador, mesas, un escritorio, sillas y otros. Calle Díaz Romero No. 525, Miraflores. 8119

SOLDADOR
Para autógeno competente, necesito. Av. Argentina 15 "A". 2119

MOLINO CAFE
Vendo motor precio ocasión. Avenida Montes 746. 3118

ALCOHOL
Cruceño, vendo. Pando 967. 7116

EN VENTA
Un chalet nuevo zona Miraflores, calle Chichas pasaje Catavi No. 2. Ref.: Calle Bozo No. 71. 6119

CORTADOR
Se necesita cortador profesional (de modas) en "Fábrica Parisien". Calle Alto de la Alianza No. 110. Pago buen sueldo. 3119

POR VIAJE
En venta muebles y varios enseres de casa. Plaza Sucre 66, altos. 3119

REFRIGERADOR
Philco de lujo, último modelo, vendo. Dirigirse a Confitería "Chic". 20 de Octubre, esquina Rosendo Gutiérrez. 2119

LLANTAS
14 x 20 y 12 x 20; compra Vivienda Militar . Edificio Estado Mayor General. Teléfono 6681, interno 56. 2119

LICUADORA
Nueva, vendo Bs. 65.000.— Sr. Falkenstein. Loayza 356. 2119

CALAMINA
Vendo. Ref.: Teléfono 5717. 3119

AGUAS GASEOSAS
Se vende maquinaria para instalar Fábrica. Tratar: Víctor Sanjinés 52. Sopocachi. 3119

RADIOLA
Marca "Espey" 8 lámparas, ojo mágico, 2 ondas, parlante 11 pulgadas, 110 v., por viaje, vendo o permuto urgente con máquina coser. Yanacocha 920. Teléfono 5891. 5119

COCINERO
O cocinera, se necesita para campamento. Buen sueldo. Presentarse de 9 a 10 y de 17 a 18 horas en la Av. Frías 333. 3119

JUEGO DE BAÑO
Inglés, completo, vendo ocasión. Mariscal Santa Cruz 181, Oficina 3. 2119

VENDO
En Bs. 450.000.— auto Buick 1930 cupé en buen estado, con 4 llantas nuevas, 2 en medio uso, de repuesto. Ver y tratar: Sagárnaga 484. Sr. Roca. 3119

AGRADECEREMOS
A la persona que la noche del sábado hubiese encontrado una cartera de señora en la calle Pedro Salazar o Cordero prolongación, llamar al teléfono 3909 o devolver las fotografías y negativos que contenía a la casilla 338. 2119

REFRIGERADOR
Vitrina eléctrico, flamante, vendo. Teléfono 2619. 3119

CHRYSLER
Modelo 1941 inmejorable estado, vendo. Teléfono 2619. 3119

GUITARRA
Española, buena sonoridad, vendo. Teléfono 2619. 3119

EQUIPO
Completo eléctrico para pintar Duco, vendo. Teléfono 2619. 3119

DEPARTAMENTO
En anticresis, de 3 piezas, baño, cocina, completamente independiente. Riobamba 564. 3119

OPORTUNIDAD
Vendo radio Victor 45.000.—, ropero dos cuerpos 28.000.—, para catres de bronce, juego de ... con tapiz importado. Ge... 127, frente Cine ... 3119

HOUSE FOR RENT
Unfurnished. Four bedrooms, study, living-room, dining-room, three badrooms, garage, etc. Location: Calacoto Av. Ballivián Calle No. 9. References: Telephone 2674 or 3130. 2119

ALFOMBRA
Usada, vendo. Mercado 269. Of. 12. 4119

CARPA
Para camión, vendo. Mercado 269. Oficina 12. 4119

PIANO
De cola (concierto) vendo. Mercado 269. Oficina 12. 4119

OCASION
Vendo carpa 4 x 3, compresor de anilla llaves Stilson, sincronizador camión Chevrolet. Tiquina 52. 2119

CAJA FUERTE
Tamaño grande, vendo. Teléfono 2619. 3119

REFRIGERADOR
Eléctrico, grande, vendo. Teléfono 2619. 3119

VENDO CASA
De renta en la calle Ingavi, especiable ubicación, cuatro grandes departamentos, enorme almacen, tres pisos. Puede disponerse vacía. Inversión ventajosamente asegurada. Escribir S. F., casilla 1633, La Paz o llamar al teléfono 2084, únicamente de 13 a 14 horas. 4119

SE ALQUILA
Un departamento grande. Ref. Av. Arce 1035. 3119

CASA MODERNA
De ocasión vendo. Tiene un departamento y 6 habitaciones, a pocos pasos del Mercado Puente Negro. Ref.: Max Paredes No. 638. 3119

ROLLEIFLEX
Ultimo modelo, parasol, filtro, vende urgente INTERBOL. Loayza 53. 2119

OLLA PRESION
Vende INTERBOL. Loayza 53. 2119

CAMIONES
Vendo Federal 48 y Chevrolet 51. Hotel La Paz, departamento 205. 2119

VENDO TERRENOS
Solo por una semana, en Santa Cruz, frente Estación Ferrocarril Corumbá-Santa Cruz. Datos La Paz, calle Pichincha 437, Telefono 5641. 8119

CAMION
Chevrolet 51. Motor Standard en perfectas condiciones Ref.: Telf. 2302 Sr. Arias. 3118

RODAMIENTOS
Alambre eléctrico negro, electrodos, ofrecemos. Socabaya 240, interior. "Guzmán". 4119

CEMENTO
Portland importado, cañería 1/2", 3/4", vendemos. Socabaya 240, interior. "Guzmán". 4119

SE VENDE
Primera oferta por motivo de viaje, cocina Norge grande, comedor tallado seis personas y lámparas. Ref.: Mariscal Santa Cruz 277, segundo piso. 5119

PRESTAMOS
Necesitamos urgentemente —— 200.000.—, 300.000.—, 500.000.— bolivianos, dando buenos intereses y garantías. Ref.: Murillo 239. 5119

MOTOR ELECTRICO
De bajas revoluciones 3 a 4 H. P., compramos. Jenaro Sanjinés 435, último piso. Teléfono 6892. 2119

SE VENDE
Casa con terrenos zona San Pedro, 20 M2. frontis, calle Almirante Grau. Ref.: Almirante Grau 565. 3119

SE VENDE
Terreno zona San Pedro. Ref.: Teléfono 5338. 3119

"MONROE"
Máquina calculadora, vendo en perfectas condiciones, noventa teclas. Bueno 276 "Ortiz". 3119

VOLQUETA
Camión hidráulico para construcciones, permuto con camión estacas. Bueno "Ortiz". 3119

CAMION
A Tarija, acepto carga, pasajeros. Bueno 276. "Ortiz". 4119

CAMIONETA
De una tonelada o camión pequeño, compro. Colón 402. Teléfono 3640 2119

MUÑECAS
Irrompibles. Están en venta las originales muñecas "Lulú" industria nacional. Despachamos al interior. Pedidos: Riobamba No. 1. 2119

BRILLANTE
Se desea comprar de 2 kilates, blanco azul perfecto (será tazado por un especialista) Ref.: Teléfono 6685, extensión 69 horas de oficina, fuera de horas de oficina 4194. 2119

SE VENDE
Una balanza flamante, capacidad tres quintales marca "Detecto" Edificio Princesa, 3er piso. Oficina 16. 2119

PROPIEDAD
Pequeña con bosque eucaliptos grandes, casa media construcción en Achocalla, dos leguas esta ciudad, permuto con otra ésta o vehículo. Julio Ortiz, Bueno 276. 4119

DINERO - DINERO
Ofrezco en hipoteca de Bs. —— 3.000.000.— 2.500.000, 2.000.000.-, 1.500.000.—, 1.000.000.— 800.000, 500.000.—, 300.000.— Trámite al momento. Comecial Machicao. Yanacocha 368. Teléfono 3243. 3119

ALCOHOL
Vendo de Santa Cruz, por mayor jaba Bs. 18.700.—de 32 litros. Calle Tumusla esquina Isaac Tamayo o Yanacocha 368, planta baja. Oficina 2. 3119

URGENTE
Necesito Bs. 150.000.— en préstamo. Buena garantía. Interés adelantado. Almirante Grau 274. "A" Librería. 1119

AUTOMOVIL
Se vende Citroen modelo 1952 con 16.000 kilómetros en excelentes condiciones. Ref.: Salinas "Cibo". 3119

SE VENDE
Hermoso terreno 300 M2. principio Av. Saavedra. Ref.: Av. Saavedra 114, bajando gradas. 4119

VENDO
Juego completo de peluquería. Calle Obispo Indaburo No. 12. 2119

LLANTAS
Recauchutadas, pantaneras 650 700 x 15, vendo. Indaburo 434. 2112

VENDO JEEP
Perfectas condiciones, llantas nuevas, etc., al contado. Yanacocha 711, bajos. 3119

DEPARTAMENTO
O casa junta, se necesita para matrimonio solo. Dar datos al teléfono 5117. 5119

KELEE
Inglés, equipo doble cine sonoro vendo. Mercado 269. Oficina 12. 4119

LICUADORA
Flamante, vendo. Mercado 269. Oficina 12. 4119

SE NECESITA
Cocinera competente para familia reducida. Buen sueldo. Casimiro Corrales 441. 3119

NIÑERA
Necesito cama adentro. Ref.: Fábrica "Apolo". Yanacocha 475. 4119

CAMION
Flamante, vendo. Mercado 269. Oficina 12. 4119

COMEDOR
Juego 15 piezas combinado nogal y roble, vendo. Mercado 269. Oficina 12. 4119

SE ALQUILA
Casa en La Florida, con o sin muebles. Ref. Av. 16 de Julio No. 118. 31110

MUÑECAS
Usadas y rotas, compro. América 382. 31110

PLANCHAS
Eléctricas usadas, compro. América 382. 31110

VENDO
Casa recién construída en la mejor zona de Cochabamba.. Ref. Antonio Abasto M. Baldivieso 612, esquina Diagonal. Cochabamba. 11110

POWER WAGON
Fargo, poco recorrido, vendo. Edificio Osorio, 3er, piso. Oficina 14. 11110

CALAMINA
Compro cualquier cantidad. Riobamba 23, primer pasaje. 31110

WOHNUNG
Zum vermitten mobliert. Tele—hon 2873. 21110

VENDO CAMION
Inter K 5 modelo 42, reparado. Motivo viaje doy al primer postor, Bs. 1.600.000. — Ref. Teléfono 5181. 11110

EN VENTA
Una radiola Westinghose. Teléfono 6398. 21110

EN VENTA
Balanza sueca, cocina a kerosene y varios enseres. Linares 241. Sra. Bellot 31110

SE VENDE
Bidets portátiles, una damajuana grande y jabas vacías. Ref. Señor Reyes. Ingavi 493, de horas 17 a 18. 21110

OCASION
Vendo cocina eléctrica sueca poco uso, precio ocasión. 20 de Octubre 520. 31110

VENDO CAMIONETA
Chevrolet 1950 de 1|2 tonelada, excelentes condiciones, con 4 llantas nuevas repuesto. Ref. Teléfono 4058. 31110

VENDO BICICLETA
Hércules flamante para hombre. Ref. Teléfono 4058. 31110

SIRVIENTA
Necesito. Av. 16 de Julio 123 o Av. Arce 1261. 41110

YERBA MATE
Salus, vendemos. La Exquisita. 6 de Agosto 536. 51110

PROFESOR
Experto preparar alumno cuarto secundaria, necesito. — Hermanos Manchego 865. 31110

CHARQUE
Del Beni, se vende al por mayor de ocasión. Ref. Murillo 584. 31110

JEEP EN VENTA
En perfecto estado de funcionamiento, bien equipado.— Precio de ocasión. Ref. Av. Busch 113. Teléfono 2293. 31110

LOTE TERRENO
Se vende en la mejor región de Cochabamba, Av. Ballivián (El Prado). Ref. Teléfono 4909 (derivado). 31110

DINERO
Sin intermediarios y con garantía hipotecaria, se ofrece. Ref. Av. Montes 781, departamento "D", desde horas 11 a 15. 31110

VENDO MAQUINA
De escribir. Acepto primera oferta racional. Ref. Plaza San Pedro 66, altos (al lado Iglesia). 51110

DUCHAS
Eléctricas, vendo a precio de regalo. Socabaya 381, 3er. piso, departamento 6. 51110

RADIO
Pick—up y muebles, vendo. Ref. Teléfono 6969. 31110

PERRITOS
Raza Setter, se vende. Otero de la Vega 665. 21110

COMPRAMOS
Corteza de quina cualquier cantidad pagando los mejores precios. Ref. "Fanaquín". Sheppard 69. Teléfono 2990. 51110

COMPRO
Volquetas, camioneta para mina. Pago bien. Hotel La Paz, departamento 205. 21110

AZULEJOS
De todo color, se compra en cualquier cantidad. Ref. esta imprenta. Sr. Bellido. 31110

RADIO MUNDIAL
Nueva, 6 lámparas, 3 bandas, vendo. México 314. 21110

NECESITA CASA
Familia extranjera sin niños desea en alquiler casa un departamento con garage. Av.— Busch 523. Teléfono 6276 o 3287. 51110

VENDEMOS
Cemento blanco, puertas, rejillas, etc. Teniente Oquendo 355. 21110

ASERRADERO
"Welland" en plena explotación, capacidad dos mil pies diarios, a 12 kms. del camino carretero, zona Comarapa, vendo. Ref. Cochabamba, Lanza 296 Norte. Teléfono 1678. 31110

VENDO
Motor 7 1|2 H.P. eléctrico, flamante. Ver: Sánchez Lima 891, horas 14 a 21. 21110

VENDO ROPA
De mujer a medio uso. Federico Zuazo 426.. 21110

ALQUITRAN
En turril, vendo. Cochabamba 78. 21110

NECESITAMOS
Dos operarios que entiendan electro mecánica. Ref. Av. Saavedra 439. 21110

VENDO
Máquina de coser bobina. Tumusla 375, segundo patio. 31110

TELEFONO
Comercial, compro. Camacho 45 1er. piso of. 3. 11110

REFRIGERADOR
A kerosene, vendo. Camacho 45 1er. piso of. 3. 11110

CALEFON
Compro. Camacho 45 1er. piso of. 3. 11110

LAVADORA
Eléctrica, compro. Camacho 45 1er. piso of. 3. 11110

MOTO - BOMBA
Vendo. Camacho 45 1er. piso of. 3. 11110

VEHICULOS
Automóviles: Buick 1951, Dodge 1948, Camioneta Chevrolet 1951, vendo. Camacho 45 1er. piso of. 3. 11110

COMPRO
Automóvil y camioneta en buenas condiciones. Camacho 45 1er. piso of. 3. 11110

CAMION
Preferiblemente nuevo, compro. Camacho 45 1er. piso of. 3. 11110

OCASION
Radiola de mesa, vendo. Camacho 45 1er. piso of. 3. 11110

COCINA
Eléctrica, vendo. Camacho 45 1er. piso of. 3. 11110

MAQUINA
Escribir, portátil, vendo. Camacho 45 1er. piso of. 3. 11110

FILMADORA
Vendo. Camacho 45 1er. piso of. 3. 11110

GRUPO GENERADOR
750 wats, 5 KW., vendo. Camacho 45 1er. piso of. 3. 11110

AUTOMOVIL
De Soto, sin recorrido, vendo. Camacho 45 1er. piso of. 3. 11110

SUPER IGAM
Para acabado de fachadas, vendo. Camacho 45 1er. piso of. 3. 11110

WESTINGHOUSE
Cocina americana excelente estado, vendo. Jenaro Sanjinés 417. Luján. 11110

TELEFUNKEN
Radiola, vendo. Jenaro Sanjinés 417. 11110

MAQUINA
De coser eléctrica flamante, vendo. Jenaro Sanjinés 417. 11110

RADIOS
Para mesa noche buen estado. Jenaro Sanjinés 417. Luján. 11110

COMPRO
Filmadora 16 mm. tres lentes semi-profesional, pago bien.— Teléfono 4561, Jenaro Sanjinés 417. 11110

RADIOLA
Zenith último modelo totalmente importada, cuatro velocidades, cuatro bandas vendo urgente. Jenaro Sanjinés 417. Luján. 11110

HERCULES
Bicicleta de carrera, vendo. Jenaro Sanjinés. 417. 11110

VENDO
Balanza de mesa, numeradora, tarrajas, olla de presión. Jenaro Sanjinés 417. 11110

KARDEX
Ocho gabetas, y gabinete kardex, vendo. Jenaro Sanjinés 417. 11110

SUMADORA
Underwood nueva, vendo. Jenaro Sanjinés 417. 11110

Sres. INGENIEROS
Y técnicos, vendo teodolito, nivel Zeiss, estuche compases. Jenaro Sanjinés 417. 11110

DE OCASION
Vendo licuadora cuatro velocidades 220 V, palos golf, tocadiscos tres velocidades. Jenaro Sanjinés 417. 11110

COMPRO
Discos preferencia Longplay. Teléfono 4561. Jenaro Sanjinés 417. Luján. 11110

MOTOR
Eléctrico AEG 1 H. P., vendo. Jenaro Sanjinés 417. 11110

COMPRO
Batería automóvil. Teléfono 4561. 11110

RADIO
Nueva, vendo. Ayacucho 257, altos. Of. 3. 11110

LIVINGS
Vendemos. Ayacucho 257, altos, Of. 3. 11110

VEHICULOS
Automóviles: Chevrolet 1951, Nash 1947, Ford 1942, vendemos. Ayacucho 257, altos Of. 3. 11110

CASAS
En varias zonas. Vendo. Ayacucho 257, altos. Of. 3. 11110

VENDO
Balanza de mesa, Inflador a compresora. Ayacucho 257, altos. Of. 3. 11110

COMPRO
Casa de uno o dos departamentos. Ayacucho 257, altos. Of. 3. 11110

MANGUERA
Importada, para jardinería, vendo. Ayacucho 257, altos. Of. 3. 11110

PARA OFICINA
Vendo muebles. Pichincha 571. 21110

AYUDANTES
Enfermeras y sirvientas de vestido, se necesitan. Presentarse al mediodía, con certificados, en la Secretaría General del Sindicato de Clínicas. Av. 30 de Octubre 1011, frente Minidefensa. 11110

EL DIARIO

TELEFONOS

Dirección	6696
Jefe de Redacción	6679
Redacción	2563
Gerente y Avisos	3703

Direccion cables, radiogramas y telegramas DIARIO. Cajon Postal Nº 5. Edificio EL DIARIO calle Loayza Nos 18 al 24.

TELEFONOS DE URGENCIA.—

Asistencia Pública	2111
Jefatura de Investigaciones	6128
Comisaría de Tránsito	6168
Estación de Bomberos	4849

CASAS Y TERRENOS
Se vende

COMERCIAL "FATIMA". Av. Pando 813. Vendo casa 3 departamentos todo confort calle 24 de Diciembre media cuadra Av. Perú. 4119

VENDO casa cerca Estación Central Ernesto Carvajal, Potosí 451. 2119

VENDO casas en Potosí, grande y pequeña cerca a cuartel, hermosa ubicación, Ernesto Carvajal, Potosí 451. 2119

VENDO casa 3 departamentos, sobre 2 calles Gran Poder, Ernesto Carvajal, Potosí 451. 2119

VENDO casa departamento completo, Díaz Romero, Ernesto Carvajal. Potosí 451. 2119

VENDO 2 propiedades Yungas (Chirca) fructífera no afectada reforma, Ernesto Carvajal, Potosí 451. 2119

VENDO 2 lotes Villa Copacabana, lugar parada colectivo 9, Ernesto Carvajal, Potosí 451. 2119

VENDO casa 10 habitaciones en Av. Buenos Aires, buen porvenir, Ernesto Carvajal, Potosí 451. 2119

VENDO lote Villa San Juan, cerca Av. La Bandera, sobre 2 calles, Ernesto Carvajal, Potosí 451. 2119

VENDO casa 2 departamentos, final Montenegro, terraza amplia, bastante sol, Ernesto Carvajal, Potosí 451. 2119

VENDO casa pequeña, Tembladerani, entrega inmediata, Ernesto Carvajal. Potosí 451. 2119

DOS casas una nueva para estrenar 2 departamentos, céntrica, otra antigua con 8 habitaciones, Ref. Murillo 230. 3119

COMERCIAL Anglo Americana. Yanacocha 416. Vende lotes Villa Villarroel: final Almarante Grau vende casa 3 plantas, 4 departamentos, garage, tiendas, amplia terraza, Av. Quintanilla Zuazo, lado Escuela Said. 5119

VENDEMOS casa nueva para estrenarla, 3 departamentos independientes, patio, garages, (Miraflores). Mercado 315 Of. 11. 3118

VENDEMOS casa 40 habitaciones, frente Colegio Brasil (Av. Montes), precio regalo, Mercado 315. Of. 11. 3118

VENDEMOS casa 2 tiendas con pasajes amplios, 10 habitaciones (Av. República) Villa Victoria, parada colectivos, Mercado 315 Of. 11. 3118

VENDEMOS a tres cuadras Plaza Murillo, casa renta 3 departamentos, depósitos, entregamos vacía, Mercado 315 Of. 11. 3118

VENDEMOS casita 3 habitaciones (Obrajes) 220 m2. cerca parada colectivos, precio 1.000.000.— Mercado 315 Of. 11. 3118

VENDEMOS casa residencial, 2 departamentos grandes, 3 departamentos pequeños, jardines, garages, terreno para nuevas edificaciones con frente sobre calle Víctor Sanjinés (Sopocachi) Mercado 315 Of. 1. casa. 3118

VENDEMOS cerca Plaza San Pedro, espléndida ubicación, Mercado 315 Of. 11. 3118

VENDEMOS casa nueva, 2 pisos, 9 habitaciones, superficie 550 m2. Tembladerani 3.500.000.— Mercado 315 Of. 11. 3118

VENDEMOS lote terreno, con bastante material construcción 250 m2. cerca calle Landaeta, pasaje General Lanza, precio 700.000.— Mercado 315 Of. 11. 3118

VENDEMOS 1.000 m2. terreno cercado, 3 habitaciones (Villa Copacabana), agua valor 900.000.— Mercado 315 Of. 11. 3118

VENDEMOS 2 hermosos lotes terreno plano, cerca plaza Uyuni (Miraflores) precio 7.000 m2. Mercado 315 Of. 11. 3118

VENDEMOS 6 hermosos lotes, sobre avenida con alcantarillado, agua potable (Sopocahi) Mercado 315 Of. 11. 3118

VENDEMOS casa 6 habitaciones, 450 m2. abundante material para construcciones zona fabril, Av. Vásquez, 2.200.000. — pasa colectivos, Mercado 315 Of. 11. 3118

VENDEMOS esplendido lote terreno 330 m2. (Av. Montes) frente Liñale, Mercado 315 Of. 11. 3118

VENDEMOS lote 1.600 m2. (Obrajes). Mercado 315 Of. 11. 3118

VENDEMOS 3 lotes sobre principal Av. Calacoto. Mercado 315 Of. 11. 3118

COMERCIAL BOLIVAR.— Mercado 421. Vendo casa Av. Estados Unidos un departamento 5.000.000.— 3119

COMERCIAL BOLIVAR.— Mercado 421. Vendo facilidades lotes Munaypata y Villa Gualberto Villarroel. 3119

COMERCIAL BOLIVAR.— Mercado 421. Vendo casa Plaza Belzu grandes facilidades 5.500.000.— lotes de terreno calle Manzaneda 380, 350 m2. 4.000.— 3119

COMERCIAL "FATIMA". Av. Pando 813. Vendo lotes de terreno Av. Tejada Sorzano 250 m2. Villa Dolores Alto La Paz 360 m2. Munaypata 300 m2. Av. Brasil 800, Miraflores, Alto San Pedro 800 m2. 4119

COMERCIAL "FATIMA". Av. Pando 813. Vendo casa de 17 habitaciones tienda y garage calle Pauserpata frente cine Sucre Villa Victoria. 4119

COMERCIAL "FATIMA". Av. Pando 813. Vendo casa un departamento pasaje Av. Buenos Aires altura Puente Negro. 4119

COMERCIAL "FATIMA". Av. Pando 813. Vendo casa un departamento Av. Tejada Sorzano, altura fábrica Acido Sulfúrico. 4119

COMERCIAL MACHICAO. — Yanacocha 368 Teléfono 3243. Vendo casa calle Fernando Guachalla nueva 2 departamentos, 2 dormitorios, dependencias cada departamento patio, reconoce deuda bancaria. 31110

COMERCIAL MACHICAO. — Yanacocha 368 Teléfono 3243. Vendo casa Av. Estados Unidos nueva Av. Vásquez Pura Pura, 2 departamentos, 2 dormitorios, dependencias cada departamento, patio, garage Bs. 7.800.000,— 31110

COMERCIAL MACHICAO. — Yanacocha 368 Teléfono 3243. Vendo casa 3 departamentos, final Montenegro, terraza amplia, bastante sol, Ernesto Carvajal, Potosí 451. 2119

COMERCIAL MACHICAO. — Yanacocha 368 Teléfono 3243. Vendo casa Av. República 4 departamentos, dependencias, una tienda, patio Bs.— 6.000.000.— 31110

COMERCIAL MACHICAO. — Yanacocha 368 Teléfono 3243. Vendo casa Av. Vásquez Pura Pura, 1 departamento, 2 dormitorios, dependencias, patio jardín, Bs. 4.700.000.— 31110

COMERCIAL MACHICAO. — Yanacocha 368 Teléfono 3243. Vendo casa Av. General Lanza, Sopocachi, 253 m2. Bs. 3.800 m2. 31110

COMERCIAL MACHICAO. — Yanacocha 368 Teléfono 3243. Vendo terreno final calle Guatemala, Miraflores, 479, 242 m2. Bs. 3.500 m2. 31110

COMERCIAL MACHICAO. — Yanacocha 368 Teléfono 3243. Vendo terreno final Méndez Arcos, Sopocachi 351 m2. Bs. 5.000,— m2. 31110

VENDO casa céntrica en Tumusla 343. 101110

COMERCIAL BOLIVAR.— Mercado 421. Vende casa un departamento 5.000.000, Sopocachi, entrego vacía. 31110

COMERCIAL BOLIVAR.— Mercado 421. Vende casa 2 departamentos Miraflores, Guerrilleros Lanza 9.000.000,— 31110

CASAS Y TERRENOS
Se compra

COMERCIAL MACHICAO. — Yanacocha 368 Teléfono 3243. Urgente necesito comprar casas, cualquier zona. 31110

COMERCIAL BOLIVAR.— Mercado 421. Compro casa Sopocachi, San Pedro, Miraflores pago de 5 a 10.000.000.— 3119

COMERCIAL "FATIMA". Av. Pando 813. Compro casa, lotes de terreno en cualquier zona de la ciudad, también recibo en consignación consultenos. 4119

TERRENO compro 150 a 200 metros, sin intermediarios con preferencia Miraflores, Ref.: Yanacocha 336 Of. 6 Dr. Guerrero. 5119

COMERCIAL Anglo Americana. Yanacocha 416. Compra urgente casitas un departamento, cualquier zona. 5119

COMPRAMOS casa de varias habitaciones barrio Chijini, zona popular, Mercado 315 Of. 11. 3118

COMPRAMOS casas, Miraflores, Sopocachi valor 3.000.000, 5.000.000 6.000.000.— Mercado 315 Of. 11. 3118

COMPRAMOS casa moderna, 2 departamentos, Miraflores pagamos 10.000.000.— Mercado 315 Of. 11. 3118

COMPRAMOS inmediato casas, residencial, un departamento (Calacoto). Mercado 315 Of. 11. 3118

COMPRAMOS casa todo confort, pagamos 12.000.000, Mercado 315 Of. 11. 3118

COMERCIAL LOAYZA. — Plaza Murillo 413. Tel. 5026. Compra terrenos cualquier zona pagando al contado o casas. 4117

CASAS y departamento se necesita

NECESITO pequeño departamento en alquiler, zona Landaeta, San Pedro, pago semestre adelantado, con trato solo un año. Ref.: Armentia 744, E. Murillo. 6117

MATRIMONIO extranjero busca para alquilar en seguida departamento lujosamente amueblado central con 2 dormitorios y todas las comodidades teléfono, calefón, cocina eléctrica, frigidaire, llamar: Tel. 6920, horas de oficina. 9116

PIEZAS con o sin muebles
Se alquila

PERSONA sola honorable busca habitación en anticresis o alquiler, Graneros 415, Sastrería 6 de Agosto. 31110

EN Sopocachi se alquila 2 habitaciones amplias para oficina o consultorio, Av. Sánchez Lima Nº 350. 31110

ALQUILO pequeña pieza a señora sola en Calacoto Nº 231, altos. 311110

SE alquila piezas amuebladas para una o dos personas (con derecho a baño) ver en las tardes Nicaragua Nº 403. 3119

ALQUILO habitación a caballero. Av. del Ejército 62. 2119

PIEZAS amuebladas con teléfono y baño a personas honorables, Tel. 2866. 6119

ALQUILO habitación grande de 7 x 4 metros, para depósito o industria. Yungas 36, 4º patio, prefiriéndose un año delantado. 3119

SE alquila pieza para depósitos, lugar céntrico, Ref.: Potosí 73 Of. 4 5119

ALQUILO habitación amueblada, Hermanos Ballivián 157. 3119

ALQUILO habitación amueblada, baño, teléfono, Parque Triangular 42 2119

ALQUILO habitación amueblada, Ecuador 804, altos. 4119

ALQUILO 2 habitaciones cómodas y una habitación amueblada a persona sola honorable, Barrio céntrico residencial Capitán Castrillo 49 Tel. 3294. 5119

NECESITO 2 habitaciones con cocina en alquiler o anticresis, R. Villalobos 7 Miraflores. 4116

CASAS y departamentos se alquilan

ALQUILO 3 departamentos en Sopocachi, calle Ricardo Mujía, Mercado 315 Of. Hinojosa. 31110

CASAS y departamentos en anticresis

DOY en contrato anticrético dos tiendas con sus tres tiendas, calle Braun Nº 30 entre la Bolívar y Colón. 31110

SE ofrece en contrato anticrético casa de campo, próximo 20 de Octubre, Ref.: 20 de Octubre 1022 de horas 14 a 18. 21110

NECESITAMOS varios departamentos, para contrato anticrético: entregamos 500.000, 700.000, 900.000.— Mercado 315 Of. 11. 3118

POR Bs 300.000 doy en contrato anticrético tienda tres tienda y cocina, calle Braun Nº 30 a 2 cuadras Renacimiento. 3116

COMERCIAL BOLIVAR.— Mercado 421. Ofrezco departamento en anticresis 700.000,— precioso departamento San Pedro, Sopocachi, Miraflores o cualquier otra zona doy de 500. a 1.000.000.— 3119

DOY contrato anticrético una habitación, persona sola, Gran Poder, Ernesto Carvajal, Potosí 451. 2119

NECESITAMOS departamentos para contrato anticrético 1.000.000.— 1.500.000. — Miraflores, Sopocachi. Merado 315 Of. 11. 3118

COMERCIAL LOAYZA. — Plaza Murillo 413. Tel. 5026. Necesita habitaciones en contrato anticrético cualquier zona doy 20.000.— 40.000.— 60.000.— 80.000.— 100.000— trámite al momento 4117

COMERCIAL LOAYZA. — Plaza Murillo 413. Tel. 5026. Necesita departamento en contrato anticrético cualquier zona doy 100.000. — 200.000.— 400 000.— 600.000.— 800.000. 1.000.000.— trámite al momento. 4117

OFICINAS Y LOCALES

COMERCIAL BOLIVAR.— Mercado 421. Necesito tienda contrato anticrético, cercanías Plaza Murillo. 311110

OFRECE una tienda en contrato anticrético en Miraflores, por — 250.000.— Mercado 315 Of. Hinojosa. 31110

SE alquila un local amplio para una industria o fábrica en la calle Illampu, callejón Aroma Nº 550 tratar a horas 12. 5119

AVISOS diversos y de interés general

VENDO hermoso refrigerador inglés máquina de coser eléctrica flamante, motor para máquina, Armentia 914, último piso. 21110

EN venta máquina planchadora, Hotel Neumann, calle Loayza 356 horas 4 a 6. 31110

SE vende chalona de matanza por pieza, a familias o para Yungas, Ref.: Av. 16 de Julio Nº 118. 31110

VENDO motor Causon de 1 H. P. a gasolina, Av. Uruguay Nº 18. 31110

POR viaje vendo máquina filmadora con telón, portátil muebles, vajilla completa, maletas etc. Av. Villazón 464, departamento 1. 21110

VENDO por viaje, pequeña fábrica de espejos, bien acreditada, con implementos y materiales listo a producir, Ref.: calle Catacora Nº 685. 21110

UNO por ciento, de comisión le cobra T.O.T.A.L. por artículos que entregue usted en consignación, no aumentamos ninguna suma sobre el precio fijados por Ud. y puede retirar su mercadería en cualquier momento, ofrecemos: máquina escribir cocina eléctrica, reloj pulsera, encendedor, Socabaya 240 Of. 15 4º piso, interior. 21110

SE vende palos de golf, lutú para baleit y ropa a medio uso, Av. 20 de octubre 661. 31110

PRECISO jovenzuelo que sepa cantar, Av. Illimani 190. 2119

SE vende una montura, un cántaro de bronce, mástil de bandera, calle Montenegro Nº 40. 4119

VENDO escafandra con equipo para buscear. Av. Ecuador 669. 3119

VENDO bomba de aire para 2.000 libras, Ecuador 669, planta baja. 3119

COMPRO negocio de licores, calle Santa Cruz 255, bajos. 5119

VENDEMOS teléfono comercial, Mercado 315 Of. 11. 3118

VENDO de ocasión teléfono comercial instalada al centro, señor Loayza Plaza Murillo 413. Tel. 5026. 4117

COMERCIAL LOAYZA. — Plaza Murillo 413. Tel. 5026. Necesita comprar cocinas pagando al contado. 4117

COMERCIAL LOAYZA. — Plaza Murillo 413. Tel. 5026. Compra refrijerador pago al contado.

BOTIQUINES 20 modelos, Almirante Grau 472. 10115

MIEL de abeja compro, mayoristas, Almirante Grau 472. 10115

VENDO cocinas y lavadoras eléctricas, repuestos para cocinas, llaves, platos etc. 20 de Octubre 520. 7115

SERVICIO DOMESTICO

NECESITO un ayudante para tostar café, Tumusla 519. 211110

NECESITO señorita para servicio doméstico y atención ventas, Méjico 208, altos. 21110

CASA Román Loayza 70, necesita sirvienta y niñera. 6119

EXTRANJERO necesita cocinera y niñera competentes, buen sueldo, Av Saavedra 455 tercer piso. 2119

NECESITO cocinera y sirvienta, Jenaro Sanjinés 474, altos. 3119

NECESITO cocinera y sirvienta, Av. Busch 72 4119

NECESITAMOS sirvienta con referencias satisfactorias, sueldo Bs. 5.000. Ref.: Francisco de Miranda Nº 310, Miraflores 5119

FAMILIA reducida necesita cocinera para Reyes, se paga buen sueldo, Armentia 1011. 31110

NECESITO chica para todo servicio. Av. Argentina 16, primer piso, Miraflores. 31110

SE necesita sirvienta para medio día con carnet y certificados, buen sueldo, Café Sol, Colón 471. 21110

SE necesita ayudante de enfermera y sirvienta para aseo, cama adentro Av. 6 de Agosto Nº 997. 4119

COCINERO o cocinera, se necesita para campamento, buen sueldo, presentarse de 9 a 10 y de 17 a 18 horas en Av Frías 333. 3119

NECESITO sirvienta, Capitán Castrillo 197, La Paz. 4119

NECESITO niñera, Capitán Castrillo 197, La Paz. 4119

NECESITO chica para cuidar niño. Ref.: Arce 640 altos. 2117

FAMILIA reducida, necesita cocinera y sirvienta, cama adentro, Av. Montes 786. 3er. piso. 4116

MAQUINAS DE COSER y escribir

VENDO máquina Singer, pedal, bobina, Graneros 415, Sastrería 6 de Agosto. 31110

VENDO máquina Singer de mano, Ref: Jenaro Sanjinés 369, 2º patio, altos. 21110

VENDO oportunidad máquina coser Singer 7 gavetas, final Otero de la Vega. Abasto 47. 3119

MAQUINAS coser de mano flamantes, amplificador con micrófono y altoparlante, radios, vitrolas, vitrinas, escritorios, vendemos ocasión, calle Murillo 239. 3119

COMPRO máquina de coser pedal o mano pagando al contado, señor Loayza. Plaza Murillo 413. Tel. 5026. 4117

VENDO máquina de pedal Bs. — 145.000.— máquina de escribir — 65.000, portátil Corona 40.000,— sumadora Sunstrand 105.000, Av. América 385. 4117

AUTOMOVILES, CAMIONES ACCESORIO y garages

BLOCK standard, culata y otros repuesto camión G. M. C. vendo. Independencia Nº 387, 2 cuadra arriba de Av. Perú. 21110

VENDO ocasión automóvil Buick Super, aceptando terreno en pago, tratar: Av. Busch 111. 51110

VENDO un automóvil de lujo modelo 49, marca Buick, Of. Hinojosa, Mercado 315. 311110

VENDO camioneta Reo, buen estado, Ernesto Carbajal, Potosí 451. 2119

CAMIONETA 1946 ½ tonelada, excelente estado, vendo, Boquerón 155, Sr. Málaga. 3119

VENDO colectivo en perfecto estado, motor nuevo, Boquerón 155 Sr. Málaga. 3119

VENDO urgente automóvil Studebaker, modelo 39 con 6 llantas, garage Espinoza 6 de Agosto 1555. 5119

VENDO camioneta Ford 39, excelente estado, Illampu 693 esq. Tumusla, horas 10 a 12 15 a 18. 4119

PARA automóvil particular se necesita garage, preferible región San Pedro o alrededores, ofertas a teléfono 5622, Mercado 16. 4118

OFICIOS DIVERSOS

SE necesita ayudantes, Taller Mecánico, Landaeta 38, patio. 61119

URGENTE necesito operarios mueblistas y embarnizadores, pago bien, ver: Mueblería Mattos, Sucre 142 al 168. 51110

SE necesitan sucleros, pago buenos precios, Yanacocha 365, El Diamante. 311110

SE necesitan soladores, Yanacocha 365, El Diamante. 31110

URGENTE necesito buen prensista, El Progreso, Mercado 260. 211110

NECESITO pantalonero a domicilio, para trabajos de medida, Comercio Nº 443. 11110

NECESITO operario sastre práctico en confecciones, finas, para damas, Potosí 43. 2119

NECESITO compostúrero en calzados, calle Sucre Nº 621. 2119

SE precisa costureras para camisas, Ayacucho 319, altos. 3119

NECESITO señoritas prácticas en costura, Cárdenas 21. 3119

NECESITO urgente operario carpintero, República Dominicana Nº 261 3119

SE necesita zapateros soladores, para calzados finos de señora, calle Yanacocha 560. 6114

MUEBLES compra venta

EN venta un juego de dormitorio y piezas sueltas, Coroico 85. 51110

VENDO muebles dormitorio, juego comedor "Hermes" 16 piezas, Cuba Nº 3. 31110

VENDO 2 sofas tapizados, para oficina en Bs. 22.000.— Graneros 25. 21110

OCASION vendo flamante mesa de comedor, cuja con sommier, veladores, Junín 720. 51110

COMERCIAL BOLIVAR.— Mercado 421. Compro escritorio pago al contado urgente. 3119

TOCADORES, cujas, veladores, chifonier vitrinas para comedor, todo nuevos, se vende, Fernando Guachalla 93. 5119

SE vende escritorios nuevos de 5 cajones, Fernando Guachalla 93. 5119

SE vende juegos de dormitorio, livings en varios estilos, muebles para cocina recién acabados, Fernando Guachalla 93. 5119

COMERCIAL LOAYZA. — Plaza Murillo 413. Tel. 5026. Compra juegos de comedor, dormitorio, living, veladores sillas, mesas y cualquier otro mueble pago al contado recojo a domicilio. 4117

VENDO dormitorio flamante 11 piezas, Colón 258, interior. 4117

SE venden 2 mesas, Ref.: Rosendo Villalobos 405. 21110

"LA VELOCIDAD".— Avenida Mariscal Santa Cruz 363 Tel. 5588. Colón 290.— Vende juegos living, comedor, dormitorio escritorio, piezas sueltas muebles artefactos eléctricos, máquinas de coser, escribir, radios, radiolas, motores, aspiradores, joyas finas, servicio avatorio, platos hondos planos, tester para radios, catres, chifonier guitarras motores. 3117

OPERACIONES de crédito: permutas prst e hipotecas

COMERCIAL MACHICAO. — Yanacocha 368 Teléfono 3243. Dinero necesito para dar en hipotecas Bs.— 5.000.000. — 4.000.000 — 3.000.000. — 2.500.000.— 2.000.000.— 1.500.000. — 1.000.000.— 800.000.— 700.000. 500.000. trámite al momento. 31110

COMERCIAL BOLIVAR.— Mercado 421. Necesito dinero sobre primera hipoteca de 2 a 3.000.000.— pago buen interés. 3119

COMERCIAL "FATIMA". Av. Pando 813. Preciso dinero en préstamo sobre prendas o primera hipoteca pago buen interés. 4119

OFRECEMOS dinero primera hipoteca 200.000,— 500.000,— 800.000.— 1.000.000.— hasta 2.000.000.— intereses reducidos, reserva, Mercado 315 Of. 11. 3118

COMERCIAL LOAYZA. — Plaza Murillo 413. Ofrece dinero préstamo prendas hipotecas interés reducido. 4117

PRESTAMOS DE DINERO

COMERCIAL BOLIVAR.— Mercado 421. Necesito dinero cualquier suma pago buen interés. 3119

COMERCIAL BOLIVAR.— Mercado 421. Presto dinero sobre prendas, trámite en el día. 3119

COMERCIAL "FATIMA". Av. Pando 813. Presto dinero sobre primera hipoteca o joyas. 4119

FACILITO dinero sobre prendas, Junín 715. 3119

COMERCIAL LOAYZA. — Plaza Murillo 413. Tel. 5026. Necesieta personas que deseen prestar dinero sobre primera hipoteca cualquier cantidad, trámite al momento no se cobra comisión. 4117

COMERCIAL LOAYZA. — Plaza Murillo 413. Tel. 5026 Necesita personas que deseen prestar dinero sobre prendas buen interés no se cobra comisión. 4117

VENDO compro, recibo consignaciones, muebles, máquinas coser escribir, catres, alfombras, radios vitrolas andadoras cunas etc Pichincha 430. 5118

Artículos de vestir

VENDO sacón piel nutria, piso central y varios, Cuba Nº 3. 31110

POR motivo de viaje se vende un abrigo de pieles de patitas de astracán, calle Ladislao Cabrera Nº 5 3119

Empleadas Se necesita

NECESITO empleada para oficina, Pareaut, Ecuador Nº 763. 21110

SE necesita empleada sin pretenciones, para la atención de un kiosko, Ref.: en Av. Buenos Aires Nº 79. Panadería. 3119

SE necesita una vendedora competente para frial, se ofrece sueldo y porcentaje sobre ventas, Ref.: Díaz Romero Nº 10, Miraflores. 2119

LIBROS. REVISTAS y estampillas

VENDO albums música selecta, Cuba Nº 3. 31110

VENDO libros, Cuba Nº 3. 31110

RAMONA

AVISOS ESPECIALES

RADIO

Compro tamaño regular. Ref. Kiosco, Comercio 420. Teléfono 6940. 21110

VENDO AUTOMOVIL

Chevrolet 1952, motor para camioneta o auto Chevrolet con todos sus accesorios, flamante. Yanacocha 235, 3er. piso, oficina 8. 21110

CAMIONETA

Dodge 1948, excelente estado, vendo. Jenaro Sanjinés 413. 11110

CAJA DE JEEP

Tipo Ford, se vende. Garage. Dante. Plaza Abaroa. Teléfono 4741. 51110.

RYE GRASS

Llegó semilla inglesa, especial para jardines. Av. Mariscal Santa Cruz 271. Semillería. 11110

AUTOMOVIL

Buick 1937 perfectas condiciones, vendo. Teléfono 6940. 21110

EN VENTA

Living en magnífico estado de conservación, con más sus fundas de cretona. Ref. Calle Landaeta No. 196. 11110

JUEGO BAÑO

Inglés completo, lavamanos, lavaplatos, duchas cromadas, chapas embutir, vendo.— Sr. Mercado, edificio Sagrados Corazones, segundo piso, oficina 3. 21110

MAESTRANZAS

Completas de carpintería grande y pequeña, vendo. Sr. Mercado, edificio Sagrados Corazones, segundo piso, oficina 3. 21110

INGENIEROS

Vendo huinchas 50 X 25 metros marca K.E., papel manquilla, cebolla, amoniscal, tela K.E. 24 yardas y milimetrada, tinta china americana, lápices finos. Sr. Mercado, edificio Sagrados Corazones, segundo piso, oficina 3. 21110

COCINAS

Eléctricas dos hornillas, americanas, vendo. Edificio Sagrados Corazones, segundo piso, oficina 3. Sr. Mercado. 21110

EN ANTICRESIS

Doy dos habitaciones y cocina Villa Copacabana. Ernesto Carvajal. Potosí 451. 21110

PICK-UP

Automático 3 velocidades Milwaukee, vendo nuevo. México 314. 21110

PIANOS y demás instrumentos de música

VENDO pick—ups nuevos de una velocidad, Laja 176. 31110

VENDO radio mueble, Yungas 36. 31110

VENDO pickup una velocidad, sin uso, Díaz Romero 47, Tel. 6714. 21110

COMERCIAL LOAYZA. — Plaza Murillo 413. Tel. 5026. Necesita comprar vitrolas, ortofónicas. 4117

COTIZACIONES DE Cambio Ltda.

(Compra venta de moneda extranjera)
Agencia de La Paz
Oficina provisional
Socabaya 240 - 2º piso

	Compra	Venta
$us.	1.620.—	1,650.—
Sol	83.—	84.—
m/n	61.—	64.—
Cruz.	25.50	26.50
$ch.	5.70	6.—
20 Mark	16,000.—	17,000.—

Hasta Hs. 12, 10 Nov. 1954.

LLANTAS

Varios números y muebles, vendo Av. Saavedra 738. 31110

VENDO FOCOS

Westinghouse 1000 voltios, 220 amperes. Sr. Mercado, edificio Sagrados Corazones, segundo piso, oficina 3. 21110

LLANTAS

Compro urgente. Camacho 45, 1er piso, oficina 3. 11110

RADIO

Cinco bandas, nueva, vendo. Sr. Mercado, edificio Sagrados Corazones, segundo piso, oficina 3. 21110

DORMITORIO

Vendo completo, nuevo. Colón 258, interior. 31110

SE VENDE

Juego de dormitorio "Cipendale" y juego de comedor. Datos: Teléfono 3612. 11110

VENDO

Máquina de escribir portátil nueva. Ref. Bretel, Plaza Murillo 457. 31110

CAMION

G.M.C. excelentes condiciones, vendo. Verlo: Ecuador esquina Guachalla, 10 a 12.30. 3111z

PIANOLA - PIANO

Alemán, vendo. Ref. Edificio Chain, segundo piso. Sr. Peñaranda. 31110

NECESITO

Obrero especializado en cerrajería —Metalmecánica, Av. Saavedra 108, Miraflores. 31110

TEJAS CEMENTO

De primera clase a Bs. 500 por metro cuadrado, vendo Barraca Miraflores. Calle Burgoa, esquina Saavedra. 51110

BOTICA

Se vende por motivo de viaje. Ref. Calle Constitución, esquina Av. Perú. 31110

EN VENTA

Un negocio céntrico. Ref. Oruro 30. 31110

REGALOS

Adelante su regalo de Navidad. Vendemos de ocasión: Radiola, pick—ups radiolas, "Luján" Jenaro Sanjinés 417. 11110

RADIO TESLA

Flamante, vendo. Murillo 270. Sr. Ponce. 21110

PERMUTAS

Cambiamos su radio pequeña por otra grande. Diferencia a pagar muy razonable. "Luján". Jenaro Sanjinés 417. 11110

PROPIEDADES
SENDAS OFERTAS
Vendemos

EN LA AVENIDA ARCE: soberbia casa-habitación moderna en esquina, varias pisos y departamentos, situación espectable, especial para Clínica.

PLAZA ABAROA: distante pocos pasos, dos suntuosas casas modernas de renta. Varios pisos y departamentos. Precios convenientes.

REGION PARQUE INFANTIL SOPOCACHI: colosal casa moderna, tres departamentos. Fino acabado, exquisito confort. Fuerte deuda bancaria.

EN CALLE BATALLON COLORADOS: Pocos pasos del Prado extensa casa moderna, dos departamentos, anexa a Estación de Servicio para vehículos con oficinas etc., recibimos parte pago otra casa, vehículos, etc. etc.

CASAS CENTRICAS: calles Yanacocha, Socabaya, Jenaro Sanjinés, dos extensas casas calle Mercado juntas, esquina, especial construcción banco, o similar.

EN CALLE SUCRE: sector moderno, casa nueva de dos departamentos y una tienda comercio. Ganga Bs. 7.200.000.—

EN CALLE YUNGAS: casa dos departamentos tiendas etc. sólo Bs. 5.500.000.—

EN CALLE CONCHITAS: Barrio Militar, oferta cumbre, regalo, casa dos departamentos, entrega inmediata, 500 m2. superficie, esquina, con más un lote. Todo por sólo Bs. 10.000.000.— Facilidades. Aproveche.

EN MIRAFLORES: Avenida Chile, esquina, situación espectable, regia casa moderna dos departamentos. Precio conveniente.

EN MIRAFLORES: Pocos pasos Avenida Busch, chalet moderno un departamento, cuatro dormitorios. Precio Bs. 8.500.000.—

EN LA FLORIDA: fantástica residencial a precio excepcional.

Compramos

Tenemos órdenes de compra inmediata pagando al contado cualquier cantidad de chalets modernos de uno o dos departamentos, con jardín en Sopocachi o avenidas adyacentes o Miraflores etc. Háganos su oferta.

EN ANTICRESIS: entregamos cualquier suma de dinero por casas y departamentos en cualquier zona, con mucha preferencia en Sopocachi o adyacentes.

EN PRESTAMO: entregamos en el día o solicitamos cualquier suma con hipoteca.

Señor Propietario... Señor Capitalista... Confíe sus negocios a esta firma de reconocido y sólido prestigio.

Máxima rapidez... Mínima comisión... Seriedad y reserva

L. ALVAREZ HERRERA — OFICINAS: POTOSI 841

TELEFONO 2855 — CASILLA 2398.

21110

EL DIARIO

Fundado por José Carrasco. el 5 de Abril de 1904. - Decano de la Prensa Nacional. — Condecorado con la GRAN CRUZ del CONDOR DE LOS ANDES.

Director: Jose Carrasco Jimenez

Vida como democracia

El Primer Congreso Nacional de Trabajadores que ha ingresado a una de sus etapas decisivas con las discusiones sobre el proyecto de Declaración de Principios, ha revelado en el curso de sus últimas sesiones la madurez política y la preparación sindical de gran parte de sus delegados. Existe indudablemente una clara orientación democrática, un ansia de organizar el país y canalizar sus fuerzas en sentido auténticamente nacionalista. Precisamente encarando, como decíamos en nuestro editorial de ayer, la polémica con los teóricos del marxismo para luego combatirlos y vencer sus argumentaciones, se ha llegado a esta posición que, a nuestro parecer, significa el punto de partida para derrotar definitivamente a los que forman un obstáculo para el verdadero renacer de nuestra nacionalidad.

Por otra parte, la manifestación de ese irreductible sentir democrático que no ha opuesto vallas y objeciones a la presencia de delegados comunistas al Congreso y les ha dejado el campo libre de la discusión y el debate, constituye el ambiente de libertad que rodea al Congreso.

La intervención de los ministros obreros Fellman Velarde y Ñuflo Chávez evidenció que el Gobierno de la Revolución Nacional pugna por desembarazarse de sus pesos muertos y, a la vez, descubrir la médula de su propia existencia, la continuidad perfecta y real de las transformaciones programadas. Sin temor a equivocarnos podemos asegurar que la vida como democracia empieza a circular en el existir colectivo desde la piel hasta las entrañas de la nación. Reforzar continuamente esta vida de democracia, es ya responsabilidad directa de la acción cuyas proyecciones en el espíritu del país se reflejan en las más diversas actividades.

Una nueva realidad colectiva con la ecuación dinámica de las fuerzas mayoritarias, se presiente y siente en el pulso nacional; un ritmo ascendente en la formación del elemento humano del país vibra en los cuadros sindicales que el lunes próximo pasado asestaron rudo golpe a los agentes de doctrinas exóticas y extrañas.

Ya era tiempo de quebrar la audacia de quienes se empeñan en crear un ambiente sórdido y ruinoso en el país con el apuntalamiento sistemático de ideas y planteamientos que a la postre llevarían al fracaso a todas nuestras instituciones, al mundo de nuestras creencias y a las posibilidades de nuestras más vitales esperanzas.

El Congreso Nacional de Trabajadores se convierte en el prólogo de la nueva vida boliviana, vida de brillo y supremacía nacionalista, de sentimiento y pensar democrático. Vibra una convicción nacionalista en la conciencia de los delegados que han sabido oponerse a las insinuaciones comunistas con exposiciones claras, acomodadas a nuestra realidad. Ahora sólo falta que la vida como democracia se concrete y adquiera validez operante. Y la obra característica para cristalizar la vida como democracia ha de ser de estudio profundo, constante y detallado de nuestra realidad que en el curso de la vida republicana nos deparó dolor y mengua.

Sólo clavando profundamente la vida como democracia en las raíces del alma nacional se llegará a adquirir el verdadero concepto de nuestro nacionalismo, en el orden legal y respeto a las instituciones tutelares de la República. Nunca como en esta hora de la vida boliviana se hace más patente, dramática y clamorosa la presencia de la democracia. Pero una democracia funcional que en sus inquietudes políticas exprese la voluntad de todos y cada uno de los ciudadanos de trabajar en íntima fraternidad por una Bolivia grande y fuerte. Desgajado el comunismo en forma total y definitiva, se ganará en tensión espiritual, en sosiego y paz; pero una paz ancha y abierta para que el bloque de los afanes nacionalistas imponga a todas nuestras clases sociales la obligación de trabajar y levantar de sus miserias a esta nuestra tierra, escogida para un destino de prosperidad y bienestar.

EL DIA HISTORICO

EL PRONUNCIAMIENTO REVOLUCIONARIO DE POTOSI

El 10 de noviembre de 1810, al saberse en la ciudad de Potosí el triunfo obtenido por el ejército auxiliar argentino en la batalla de Suipacha, en la que fueron derrotadas las fuerzas realistas, se alzó en armas el pueblo de la Villa Imperial contra el gobernador intendente de aquella capital, Francisco de Paula Sanz.

Los principales cabecillas de la insurrección potosina del 10 de noviembre de 1810 fueron Salvador Matos, Pedro A. Asecárate, Eustaquio Eguivar, Alejo Nogales, Manuel Molina, los hermanos Millares y algunos otros más cuyos nombres quedaron en el anonimato.

En la mañana de aquel día se reunió una gran multitud y luego de haber escuchado algunas arengas pronunciadas por los principales protagonistas del alzamiento, fué tomada la casa de la gobernación y depuesto el intendente Paula Sanz, a quien lo detuvieron provisionalmente.

En seguida, se suscribió un acta en la que se proclamó la independencia de la intendencia de Potosí y su adhesión a la Junta Revolucionaria de Buenos Aires. Luego se formó un gobierno provisorio presidido por Matos, acordándose que este gobierno se haría cargo de la administración local hasta la llegada del ejército auxiliar argentino vencedor en Suipacha.

Con la revolución en la ciudad de Potosí se dió un gran impulso al afán libertario que desde el año anterior, 1809, se había producido en las provincias altoperuanas. Valga la pena de recordar con este motivo, que fué precisamente aquí, en el Alto Perú, donde se inició el movimiento emancipador de la América española, primero con el pronunciamiento de Chuquisaca, del 25 de Mayo del indicado año, y luego con la revolución clara, definida y resuelta de La Paz, del 16 de Julio. Después de esos dos pronunciamientos vino el de Cochabamba, que culminó en una verdadera gesta heroica, para que más tarde hubiera imitado el ejemplo la ciudad de Potosí, mil veces heroica desde la ardientes luchas de los vicuñas y vascongados, en las que ya hubo los atisbos iniciales del deseo emancipatorio que habría de presentarse en forma decidida y audaz en los primeros años del siglo XIX.

Pocos días después de aquel glorioso 10 de noviembre de 1810, ingresaron a la ciudad de Potosí las fuerzas expedicionarias del ejército auxiliar argentino, el cual prosiguió más tarde su campaña, rumbo a las provincias del norte del Alto Perú. Este ejército sufrió infelizmente más tarde una derrota en los campos de batalla de Ayaqui, en los que fué vencido por división realista comandada por el brigadier José Manuel de Goyeneche.

V. S. C.

Un minuto de Silencio en Memoria de los Caídos el 9 de Noviembre

Poco después de las 9.30 horas, ayer se reunió la sesión matinal del Congreso Nacional de Trabajadores de Bolivia bajo la presidencia del señor Juan Lechín Oquendo.

En seguida, el señor Ayala, de la delegación de empleados públicos pidió que el Congreso guarde un minuto de silencio en homenaje a los caídos el 9 de noviembre de 1953 en la ciudad de Cochabamba defendiendo la revolución.

Luego de aprobar el siguiente voto resolutivo, la sala guardó el minuto de silencio propuesto.

"Considerando:

Que en una fecha como hoy, el pueblo cochabambino y la clase trabajadora repelió la intentona contrarrevolucionaria de los enemigos de la tranquilidad y el orden, y trató de fusilar al compañero Juan Lechín.

Que, el 9 de noviembre de — 1953, el pueblo de Cochabamba y muy en particular la clase trabajadora demostraron su fe revolucionaria hacia los postulados reivindicacionistas del 9 de abril.

Resuelve:

Pedir al Primer Congreso Nacional de Trabajadores, guardar un minuto de silencio en memoria de los que ofrendaron su vida para mantener la solidaridad y contextura nacionalista revolucionaria en beneficio de las grandes mayorías".

CONFERENCIA EN LA CANCILLERIA

En el Ministerio de Relaciones Exteriores pronunció el día de ayer, a horas 17.30 una conferencia sobre el tema "Régimen jurídico de los ríos internacionales" el Director General de Asuntos Latinoamericanos de la Cancillería, señor Jorge Escobari Cusicanqui. En el curso de su disertación, a la que asistieron altos funcionarios de ese Ministerio y autoridades de la administración pública, el señor Escobari se refirió a los convenios internacionales vigentes sobre el uso y aprovechamiento de los ríos a la Declaración de Montevideo de 1933 que determina que el empleo de dichas aguas por parte de un Estado se halla condicionado a la previa conformidad y asentimiento del otro Estado interesado, y a las formalidades prescritas en los mencionados instrumentos para la celebración de acuerdos sobre la materia. Entre los casos concretos que se presentaron en las relaciones internacionales de Bolivia, expuso los antecedentes y las conclusiones del asunto que motivó las reservas bolivianas sobre el proyecto de desviación del río Mauri, y el estado en que se encuentran las negociaciones referentes al aprovechamiento de las aguas del río Lauca por Chile.

El Congreso de Trabajadores Aprobó Cuatro Capítulos de la Declaración de Principios

LOS CONGRESALES RECHAZARON MUCHAS MODIFICACIONES PROPUESTAS POR UN SECTOR COMUNISTA MINORITARIO. HOY CONTINUAN LAS DELIBERACIONES

La sesión vespertina del Primer Congreso Nacional de Trabajadores, inaugurada ayer a las 14.30 horas, continuó considerando el Proyecto de Declaración de Principios presentado por la Comisión de Asuntos Políticos.

POSICION DE LOS TRABAJADORES Nls.—

El delegado de los maestros, señor Fernando Bravo, inició el debate puntualizando que "en el proyecto presentado por la Comisión se sacrificaba el fondo por la forma, ya que no se hacía un justo planteamiento de la posición de los trabajadores bolivianos en el plano mundial". Recalcó, luego, que en el debate de ayer se atacó simplemente al stalinismo; pero que éste no era el problema en discusión. "El asunto de fondo, añadió, está en que los trabajadores bolivianos tenían que definir su posición en el mundo, y para ello era necesario caracterizar la situación internacional actual. Hay dos campos antagónicos perfectamente divididos: el revolucionario y el capitalista; este último comandado por Estados Unidos y más concretamente por Wall Street, ya que no debemos olvidar que en Norte América existe también una clase trabajadora con la que estamos de acuerdo".

En su extensa exposición el delegado de los maestros, hablando sobre problemas de la economía política internacional, subrayó: "En el campo imperialista (capitalismo avanzado) se nota una franca crisis, ya que el aparato productor, que había salido hipertrofiado de la última guerra, necesitaría el mundo entero como mercado y que, al frente de tal necesidad, se mostraba el hecho sintomático de que su mercado se va estrechando paulatinamente a partir de la revolución rusa de 1917, fenómeno que se acentúa con la extensión comunista de China y con las revoluciones de los estados coloniales y semi—coloniales. "Frente a estos dos campos, habría que preguntarse, —dijo enfáticamente— con quién estamos".

Al final de su exposición, destacó este concepto: "La posición de los trabajadores bolivianos, en el campo internacional, debe ser anti — imperialista".

SE REFUTAN LOS CONCEPTOS ANTERIORES.—

El delegado Edwin Moller, secretario de organización del Congreso, refutando las anteriores manifestaciones, señaló que el delegado Bravo no había nada nuevo, ni había ninguna novedad al dividir el panorama internacional en dos campos Putualizó que, en la realidad que vivimos, se está demostrando en forma incontrovertible que nace tercera posición. Subrayó que no hacía referencia, con este concepto, a la tesis argentina, que le parecía errada.

En respuesta concreta al delegado señor Bravo, acusó a los elementos trotskistas que habían asesinado a su jefe, León Trotsky, y habían continuado —por espacio de 25 años— estrangulando los movimientos obreros en escala internacional Concluyó manifestando que la intención de señalar la existencia de dos campos en el panorama internacional, estaba destinada a crear errores entre la clase trabajadora.

SE DEFIENDE EL PROYECTO.—

El ministro obrero, señor José Fellman Velarde expresó que, en primer término, el proyecto consideraba la existencia de dos bloques inobjetables, y luego pasa a caracterizar otro grupo, el imperialismo, dividiéndolo a su vez en países desarrollados y no desarrollados; y que Bolivia figura entre los últimos.

Al defender otros aspectos del proyecto de Declaración de Principios, dijo que ese documento se ocupa del bloque occidental, que es muy diferente del oriental, que también tiene dos clases de países: los desarrollados como Rusia y los no desarrollados como el Tibet. Ilustrando este último aspecto, el señor Fellman se refirió a la sublevación de los pobladores tibetanos contra los invasores chinos por la creación de impuestos hasta entonces desconocidos, hecho que dió lugar a un levantamiento de tipo esencialmente económico. "Al hacer esta diferenciación —aclaró— se está señalando lo que significa el campo de la Revolución, entre la clase obrera de los países altamente desarrollados, Rusia y China, y a la clase obrera de las naciones poco desarrolladas.

HABLA UN DELEGADO DE LA ARGENTINA.—

Dante Humberto Viel, delegado fraternal de la Confederación General del Trabajo de la Argentina, manifestó que se había permitido interrumpir el debate para despedirse. "Hemos venido a observar —señaló— cómo este proletariado supo demostrar, en la hora de prueba, su clara posición a cerca del porvenir de los trabajadores de América Latina".

EL DELEGADO CHILENO.—

El delegado fraternal de los Trabajadores Municipales Unidos de Chile, Humberto Valenzuela, dijo que deseaba intervenir en el debate sobre el Programa de Principios de la COB. Manifestó su observación sobre el documento en deliberación que a su juicio, contenía dos tesis: una de carácter internacional y otra de carácter nacional. Señaló que la revolución boliviana es un eslabón más de la revolución internacional, por su trascendencia y concepción.

DELEGADO DE ATLAS.—

Intervino luego el delegado fraternal de ATLAS y presidente de la Confederación Nacional de Trabajadores de Colombia, Hernando Rodríguez, dando lectura a un extenso discurso cuyas partes principales dicen:

"Entre los movimientos sociales ocurridos en el presente siglo que más ha despertado la atención de Latinoamerica se destaca el formidable sacudimiento social de que sois directos protagonistas. Ni Bolívar, ni Sucre, ni ninguno de vuestros espléndidos guerreros de la Independencia soñaron que en esta tierra, la más alta del Continente, como más alta ha sido su cuota de sufrimiento y de tragedia, ocurriera el milagro de ser cuna de la revolución más trascendental, por sus vastas proyecciones, y de la que es Jefe y orientador máximo, vuestro ilustre Presidente el doctor Victor Paz Estenssoro", más adelante, remarcó:

"Si la Revolución boliviana se desviara de sus fines estrictamente nacionalistas, entregándose o permitiendo ser guada por los teóricos de la extrema izquierda, o si por el contrario se permitiera la presión abusiva del capitalismo, tened la seguridad de que vuestro movimiento, que se asienta sobre una roca granítica de justicia y de razón, cuyos inequívocos lineamientos fueron trazados por vuestro gran presidente en el contexto del discurso inaugural de este certámen en el Estadio La Paz, y que obliga a todos los trabajadores del Continente a quererlo, y apoyarlo por todos los medios, sería fatalmente conducido a su derrota a su desfiguración definitiva".

ANTI—EXTREMISTAS.—

El delegado Bernal, minero, reiniciando el debate expresó que se habían escuchado manifestaciones de carácter teórico, que sólo pueden servir de ilustración no para la práctica.

"La clase minera —afirmó— es anti - imperialista porque no ha de permitir jamás que retornen las empresas extranjeras que explotan a los trabajadores. Es anti-feudal porque no ha de permitir más que unos cuantos latifundistas detenten en su poder las tierras y opriman a los campesinos".

"Somos también anti-extremistas, porque nuestra revolución la vamos a hacer ajustándonos a la realidad boliviana y cumpliéndola por etapas. Somos partidarios de la paz mundial; en este sentido, desechamos esas conferencias en las que se hacen planes de guerra.

"Somos partidarios de mantener relaciones con todos los obreros del mundo, pero no admitimos nuestra afiliación a ninguna central internacional porque ello significaría sujetarnos a directivas y consignas que no siempre están de acuerdo con los intereses propios y exclusivos del obrerismo".

SE VA AL VOTO.—

Luego de escucharse intervenciones de otros delegados, el señor José Fellman Velarde pidió se votara por la suficiente discusión, ya que estaba agotado el tema. La Presidencia explicó que durante el debate de ayer y la tarde de hoy se habían hecho una serie de exposiciones que orientaron suficientemente el asunto en debate,

Luego se procedió a aprobar el documento en grande, pasándose luego a probar en detalle los cuatro primeros capítulos, con ligeras enmiendas que no comprometen el fondo del asunto.

Se planteó en el Congreso disolver la Soc. de Prop. de Yungas

En la sesión matinal de ayer se planteó la disolución de la Sociedad de Propietarios de Yungas, "por tratarse de una organización de carácter eminentemente explotadora de los trabajadores» y se propuso la distribución de sus bienes en la siguiente forma:

a) Hospitales de Yungas pertenecientes a la Sociedad, al Ministerio de Higiene y Salubridad.

b) Víveres e instalaciones agrícolas, al Departamento de Agricultura.

c) Vehículos, a las centrales campesinas de Nor y Sur Yungas;

d) Muebles, a la central de campesinos;

e) Distribución de los ingresos por explotación de la coca en un porcentaje de 50% para el Ministerio de Higiene y Salubridad, para erradicar las enfermedades de la zona, y 50% restante para contribuir al progreso de las diferentes poblaciones.

CON 256 VOTOS SE IMPUSO EL CRITERIO DE EXPROPIAR EL EX DIARIO "LA RAZON"

En la sesión matinal de ayer, la comisión constituída por el Congreso Nacional de Trabajadores de Bolivia para que estudie y redacte el proyecto relacionado con la expropiación de "La Razón", presentó dos fórmulas: una de confiscación y otra de expropiación.

Diferentes representantes campesinos, ferroviarios, constructores, maestros, artistas, y otros, abundaron en conceptos relacionados con la necesidad de que "La Razón" pase a pertenecer al pueblo.

DOS PROYECTOS

El delegado Renato Tapia Caballero, del Sindicato de Periodistas de La Paz, explicó el por qué de la redacción de dos proyectos, al no existir uniformidad de criterios entre los comisionados. Explicó los alcances de cada uno y concluyó que, en última instancia, era la asamblea la que debía decidir, pero aclarando que "La Razón" fué el órgano de la oligarquía y el que instigó las masacres de obreros, la persecución de trabajadores y el apresamiento de periodistas.

La Presidencia, a esta altura de las expresiones originadas por ambos proyectos, manifestó que el asunto había sido ampliamente discutido en la sesión de ayer y que no procedía otra cosa que someter a votación ambas fórmulas, en atención a que la idea general de que las instalaciones de "La Razón" pasen a poder del organismo máximo de los trabajadores, no había sido objetada en forma alguna.

VOTO NOMINAL

A solicitud de los asistentes se resolvió apelar al voto nominal a fin de establecer sin lugar a dudas la opinión de los congresales.

La Presidencia sugirió dos términos para el voto: la palabra "sí" para los que aceptaran la confiscación y la palabra "no" para los que estuvieran de acuerdo con la expropiación.

A petición de uno de los delegados, y con apoyo de la sala, se modificó la fórmula del voto con las palabras "expropiación" y "confiscación" para los que estuvieran con cada uno de los proyectos.

EVITAR CONFLICTOS

Iniciada la votación, empezando por la directiva del Congreso, el señor Ñuflo Chavez Ortiz, ministro obrero en la cartera de Asuntos Campesinos, fundamentó su voto expresando que no era del caso crear conflictos al gobierno cuando se los podía evitar y que, por el método de expropiación, ya puesto en práctica en el caso de las minas, se había comprobado que era el más aconsejable por hallarse encuadrado a la ley; mientras que la confiscación significaba ir contra todo régimen legal y poner en situación difícil al gobierno. Añadió que, por otra parte, el pago de beneficios sociales y otros derechos efectuados en las minas, había disminuído grandemente y que igual caso podía darse con la expropiación de "La Razón." Concluyó manifestando que mientras la confiscación resultaba una utopía por su inaplicabilidad, la expropiación era lo más razonable y lógico, y por eso votaba por ella, ya que el monto de las indemnizaciones sería calculando al precio de las divisas de aquella época con las cuales fueron importados sus equipos, esto es: a 40 Bs. por dólar.

LOS RESULTADOS

Varios delegados hicieron uso de la palabra durante el curso de la votación, fundamentando su voto; los unos apoyaban la confiscación y los otros la tesis de la expropiación. Entre los primeros, el delegado Carlos Tovar, de los ferroviarios, explicó que la conducta rovolucionaria precisamente apartaba a los hombres de las normas legales, y que en tal virtud votaba por la confiscación.

El resultado de la votación, que mantuvo en espectativa a los congresales y la barra, arrojó las siguientes cifras:

Por la confiscación de "La Razón" (sin indemnización), 106 delegados.

Por la expropiación con indemnización 256 delegados.

En total votaron 362.

Luego se pasó a discurtir en sus tres estaciones el respectivo voto resolutivo, habiendo sido aprobado con algunas modificaciones.

EL VOTO RESOLUTIVO

El voto resolutivo que sugiere la expropiación de "La Razón" es el siguiente:

CONSIDERADO:

Que, el Art. 17 de la Constitución Política del Estado garantiza la propiedad privada siempre que el uso que se haga de ella no sea contraria al interés colectivo;

Que, este mismo precepto constitucional determina que la expropiación de la propiedad privada se impone cuando no cumple una función social en beneficio de la colectividad;

Que, la Empresa Editora "La Razón" se constituyó en el baluarte propagandístico e ideológico de la oligarquía contrario a los intereses de las mayorías nacionales;

Que, esta empresa, por voluntad de sus propietarios, se halla paralizada desde hace dos años y medio, privando de trabajo a importantes sectores de obreros;

Que, asimismo en el interior de la República se encuentran varias imprentas que no cumpliendo ninguna función social se hallan en flagrante contradicción con el Art. 17 de la Constitución Política del Estado.

RESUELVE:

1o.— Pedir al Gobierno Revolucionario del c. Víctor Paz Estenssoro decretar la expropiación y la ocupación inmediata de las instalaciones y maquinarias del periódico "La Razón", para que pase a propiedad de la Central Obrera Boliviana.

2o.— Pedir asimismo la expropiación y la ocupación inmediata por la Central Obrera Boliviana de aquellas imprentas del interior de la República que habiendo paralizado sus trabajos, no cumplen una función social y ocasionan el desempleo entre los cc. gráficos.

3o.— El pago de las indemnizaciones legales estará a cargo de la Central Obrera Boliviana, siendo esta entidad la encargada de su organización y manejo.

4o.— Del valor de la expropiación se deducirán los cargos abiertos por el Estado y los trabajadores por falta de pago de impuesto uso incorrecto de divisas, especulación en el precio de periódicos, falta de pago de beneficios sociales, indemnización a familiares de trabajadores masacrados, etc. etc.

Repudio al Gobierno de Venezuela

Luego de leer la correspondencia abundante con saludos y adhesiones al Congreso, de parte de entidades obreras del interior del país, se dió lectura por secretaría y se aprobó el siguiente voto resolutivo:

"De Mariano Baptista (universitario) y otros, un voto de apoyo a los trabajadores venezolanos y de repudio a ese gobierno por los atropellos en que desde hace años mantiene al pueblo hermano".

VIAJE DEL MINISTRO DE DEFENSA A LA CIUDAD DE POTOSI

Por la combinación aérea de ayer, viajó a la ciudad de Potosí el ministro de Defensa Nacional, coronel Armando Prudencio y Prudencio, en representación del Primer Mandatario de la Nación, doctor Víctor Paz Estenssoro, para realzar los festejos de la efemérides departamental que se celebra hoy.

ENTREGA DE UN ESTANDARTE

En esta oportunidad, el coronel Prudencio hará entrega de un estadarte a los sobrevivientes de Alihuatá y Kilómetro 7, con motivo de recordar un aniversario más de la batalla del 10 de noviembre de 1932, en Campo Jordán, una de las jornadas gloriosas de la campaña del Chaco.

Bolivia y Perú Defenderán la Fauna del Lago Titicaca y la Conservàción de la Vicuña

AYER SE FIRMARON NOTAS REVERSALES ENTRE EL CANCILLER, DOCTOR GUEVARA ARCE Y EL EMBAJADOR PERUANO Dn. FERNANDO GAMIO PALACIO

A mediodía de ayer se realizó una importante ceremonia en el Salón de Honor del Ministerio de Relaciones Exteriores con motivo del cambio de notas reversales entre el Canciller, doctor Walter Guevara Arce y el embajador del Perú, don Fernando Gamio Palacio. Asistieron a la ceremonia funcionarios de la embajada peruana y del Ministerio de Relaciones Exteriores y Culto.

Primeramente fueron leídas las conclusiones de la reunión técnica de piscicultura realizada entre los delegados de Bolivia y el Perú el 27 y 28 de agosto de 1953, y luego las notas reversales cambiadas entre el señor Guevara y el señor Gamio Palacio.

Estas notas expresan que los dos gobiernos aprueban las conclusiones de referencias y se comprometen a cumplirlas fielmente.

LAS CONCLUSIONES

Las mencionadas conclusiones expresan lo siguiente:

En el local de la Estación de Piscicultura de Chucuito (Perú), reunidos los técnicos peruanos y bolivianos, para considerar asuntos piscícolas, acuerdan elevar a la consideración de sus respectivos gobiernos las siguientes conclusiones:

PRIMERO. — Que es necesario contemplar la defensa de las especies nativas del lago Titicaca, como medida primaria, para evitar su despoblamiento.

SEGUNDO. — Que al mismo tiempo es necesario continuar con las investigaciones relativas a la cría de la trucha en el lago. Que para conseguir estos objetivos, es necesario dividir las acciones a emprenderse tomando en cuenta:

A. - Defensa de las especies nativas del lago Titicaca.

B. - Estudio de las especies importadas.

Que para encarar los problemas planteados en los puntos A y B., es necesario considerar un plan de acción inmediato y un plan de acción mediato; bajo una acción internacional entre ambos países, con los siguientes puntos:

I. - DEFENSA DE LAS ESPECIES NATIVAS

Considerar como labor inmediata una acción nacional y una acción internacional:

LABOR DE ACCION NACIONAL

a). - Declarar zonas reservadas aquellas en las que a juicio técnico sean necesarias para conservar la superficie de las especies nativas.

LABOR DE ACCION INTERNACIONAL

a). - Dictar una legislación, considerando la "veda" de pesca de dichas especies, del 15 de diciembre al 15 de marzo de cada año.

Considerar como la labor mediata, también una acción nacional y una acción internacional, con los siguientes considerandos:

LABOR DE ACCION MEDIATA NACIONAL

a). - Realizar en el futuro, estudios biológicos de las especies nativas del lago.

LABOR DE ACCION MEDIATA INTERNACIONAL

a). - Acopio de toda bibliografía y observaciones directas relativas a la biología y ecología de los géneros Orestias y Pygidium e intercambiar los conocimientos y experiencias adquiridas de este trabajo.

b). - Realizar trabajos de investigación sobre la biología y ecología de los dos grupos de peces indicados. Estos estudios se relacionarán a las épocas de desove, embrionaje y alevinaje y estado adulto; tiempo de madurez, alimentación, enfermedades y enemigos naturales, lugares de desove, preferencia de habitantes distribución altimétrica y batimétrica de la población. Relación C|F. (canibalismo - forraje) con las dos especies de truchas. estudio ecológico, con referencia a los caracteres limnológicos prevalecientes en el lago Titicaca.

c). - Para introducir una nueva especie en el lago Titicaca o sus afluentes será necesario la aprobación de la Comisión Mixta Perú - Boliviana.

d). - Iniciar los estudios para ver la conveniencia de introducir en el lago Titicaca especies de peces planctívoros o que se alimentan de planctón que sirven de forraje para la trucha.

II. - CRIA DE ESPECIES IMPORTADAS

Para encarar los problemas relativos a este segundo aspecto; es necesario también, dividir en dos acciones: Inmediatas y Mediatas y dentro de ellas, una acción nacional y una acción internacional, con los siguientes puntos a considerarse:

LABOR DE ACCION INMEDIATA-NACIONAL

1). — Establecimiento de Estaciones de Piscicultura y Puestos de Observación biológica.

LABOR DE ACCION INMEDIATA-INTERNACIONAL

1). — Dictar una Legislación, considerando la "veda" de pesca del 1º de junio al 31 de julio de cada año.

2). — Dictar una Reglamentación de métodos de pesca comercial.

LABOR DE ACCION MEDIATA - NACIONAL

1). — Iniciar a la brevedad posible las investigaciones sobre métodos de pesca de trucha en el lago Titicaca.

LABOR DE ACCION MEDIATA-INTERNACIONAL

1). — Estudio de la ecología de la trucha.

Se acordó, además, recomendar como puntos especiales los siguientes, que revisten un carácter general:

I. - Realizar labores de extensión piscícola dentro de los grupos pesqueros, relativos a mejores métodos de pesca, conservación y comercialización del producto.

II. - Intercambio del resultado de los estudios realizados por cada uno de los países sobre Piscicultura y Biología de Peces en el lago Titicaca, así como de publicaciones y literatura concernientes.

III. - Necesidad de reanudar conversaciones de este carácter cada 3 años regularmente o antes, si alguno de los gobiernos lo solicitara.

ESTACION INTERNACIONAL DE PISCICULTURA DE CHUCUITO

La Comisión Mixta Perú - Boliviana aprobó lo siguiente:

Habiéndose acordado que la subsistencia del Convenio Internacional firmado en julio de — 1935 continuará vigente; el gobierno boliviano construirá una estación de piscicultura en las orillas bolivianas del lago Titicaca, para cuyo efecto el gobierno del Perú aportará el saldo resultante de la liquidación de las inversiones que el gobierno boliviano hizo para la instalación del criadero de Chucuito. Este saldo a la fecha de la presente reunión asciende a la cantidad de soles peruanos S. — 9.105.06, que el gobierno del Perú pondrá a disposición del gobierno boliviano cuando éste lo solicite.

Dichos criaderos gozarán de autonomía técnica pudiendo ser utilizados por ambos países para trabajos que a juicio técnico sean necesarios.

DEFENSA DE LA VICUÑA

Respecto a la conservación de la vicuña, auquénido nativo de ambos países y que está por extinguirse de continuar la forma de su beneficio; se acordó elevar a consideración de los gobiernos respectivos los puntos en los términos siguientes:

Siendo la vicuña el auquénido más valioso pronio de la fauna del Perú y Bolivia y existiendo en el Perú una legislación que prohibe su caza y comercio para la conservación de la especie la Comisión Boliviana hará las gestiones ante el gobierno de su país para que éste dicte las disposiciones necesarias o modifique las existentes con el objeto de evitar el exterminio de este auquénido y de que se burlen las disposiciones que ambos países tienen vigentes.

Suscriben los miembros de las comisiones de los gobiernos del Perú y Bolivia, bajo la siguiente relación:

"Miembros de la delegación peruana: doctor Cristóbal Vecorena. Director de Pesquería y Caza del Ministerio de Agricultura. Dr. Hans Koepcke. Asesor de la Dirección de Pesquería y Caza. Ing. Manuel Peña Alegría, Jefe del Servicio Regional de Agricultura de Puno. Sr. Victor Molina Sastre, Jefe de la Estación de Piscicultura de Chucuito y señor Oswaldo Cazorla Vivanco, miembro del Servicio Regional de Agricultura de Puno que actuó como secretario.

Miembros de la delegación boliviana: Dr. Humberto Céspedes Paz, Director General de Ganadería del Ministerio de Agricultura, Ganadería y Colonización. - Ing. Wagner Terrazas Urquidia, Jefe del Departamento de Piscicultura Caza y Pesca. - Ing. René Valderrama Medrano, Jefe de la Estación de Piscicultura de Cochabamba, integrando esta delegación, como invitados, los doctores: Otto Schindler, entomólogo y Walter Forster, Ictiólogo.

Firmas: Dr. Humberto Céspedes Paz. — Ing. Wagner Terrazas Urquidia. — Ing. René Valderrama Medrano. — Dr. Otto Schindler. — Dr. Walter Forster. — Dr. Cristóbal Vecorena. - Ing. Manuel Peña Alegría. — Sr. Victor Molina Sastre. — Dr. Hans Koepcke.

Sr. Oswaldo Cazorla Vivanco, Secretario.

EL PRESIDENTE Y EL MINISTRO DE MINAS TRATARON SOBRE LA COMIBOL.

En horas de la mañana de ayer, el Excelentísimo Señor Presidente de la República, compañero Víctor Paz Estenssoro, recibió en audiencia al señor ministro de Minas y Petróleo, quien discutió con el primer Mandatario aspectos relacionados con la Corporación Minera de Bolivia y con el Banco Minero.

En fuentes de crédito nos hemos informado que los temas tratados abarcan aspectos fundamentales de ambos organismos, y los acuerdos a que han llegado el señor Presidente de la República y el Ministro de Minas, han de constituir la fase primera de un reajuste general, que refluirá beneficiosamente en la mayor eficiencia de los organismos estatales enunciados.

SE INICIARA LA RECAUDACION DE AGUINALDOS PARA LOS NIÑOS POBRES

Con la presidencia del oficial mayor del Trabajo, ayer tuvo lugar la reunión de los miembros del Comité Centralizador pro—Aguinaldo de Niños Pobres, habiéndose acordado que de inmediato las comisiones formadas por la Cruz Roja Boliviana, la Cámara Nacional de Industrias, y Cámara Nacional de Comercio, inicien la recaudación de donaciones en la industria, la banca, el comercio, entidades de carácter público y privado y personas particulares.

COMISION DE ADQUISICIONES

Por otra parte, la comisión de distribución y adquisiciones informó que se están haciendo los estudios necesarios, sobre datos estadísticos, para que la distribución de aguinaldos se realice en forma coordinada y regular.

El lunes próximo dicha comisión se reunirá nuevamente para tomar acuerdos definitivos.

ANIVERSARIO DEL REGIMIENTO ALIAGA

Con motivo del segundo aniversario de su nueva denominación, el regimiento de carabineros "Avelino Aliaga", cumplirá el día de hoy, un interesante programa, cuyos números principales son: una misa de campaña, a la que asistirá el Primer Mandatario de la Nación, el ministro de Gobierno y autoridades superiores de la Dirección General de Policías: formación del regimiento en la Avenida Armentia y revista por S. E. el Presidente de la República, doctor Víctor Paz Estenssoro y recepción social en los comedores del Casino de Oficiales.

Bolivia Venderá al Brasil Hidrocarburos Por un Valor de Quinientos Mil Dólares

FUE SUSCRITO UN CONVENI O ENTRE Y. P. F. B., Y EL CONSEJO NACIONAL DEL PETROLEO :: DECLARACIONES DEL SEÑOR JOSE PAZ ESTENSSORO.—

El día de ayer, por vía aérea, retornó a La Paz procedente de Buenos Aires, luego de haber visitado Brasil y Argentina, el señor José Paz Estenssoro, Presidente de Yacimientos Petrolíferos Fiscales Bolivianos, quien declaró para la prensa lo siguiente:

Viajamos al Brasil en compañía del gerente general de Y. P. F. B., Ing. Eduardo Hinojosa Achá, a pedido del Consejo Nacional del Petróleo de aquella nación, con objeto de concretar las negociaciones que la entidad de mi cargo había entablado con dicho organismo mediante los embajadores de Brasil en Bolivia y de Bolivia en Río, señores Alvaro Teixeira Soares y Federico Gutiérrez Granier, para la venta de gasolina y kerosene destinados al Estado de Matto Grosso.

SUSCRIPCION DEL COMERCIO

En la capital brasileña fuimos recibidos por las autoridades gubernativas que dirigen los asuntos referentes al petróleo en la nación vecina. Después de varias reuniones se pudo suscribir un convenio entre Y. P. F. B., y el Consejo Nacional del Petróleo para el suministro mensual de 1.000.000 de litros de gasolina automotriz y 300.000 litros de kerosene provenientes de nuestra refinería de Cochabamba, y a consumirse en las ciudades brasileñas de Corumbá y Campo Grande. La venta de estos volúmenes de hidrocarburos bolivianos, cuyo valor anual alcanza aproximadamente a $us. 500.000.oo., significa un aporte a la economía boliviana, ya que podremos ahorrar esa cantidad del Presupuesto de Divisas al aplicarse tal suma a la importación de productos brasileños.

INCREMENTO A LA PRODUCCION

Independiente de la importancia anotada el convenio suscrito tiene aún otra significación que es necesario puntualizar y que es de interés para ambas naciones. El citado convenio contribuye a un mayor incremento de complementación económica a base de petróleo boliviano, tan necesario para el desarrollo industrial del Brasil.

Para realizar el transporte carretero Cochabamba - Santa Cruz, V. P. F. B., utilizará 18 camiones - cisternas de 11.000 litros de capacidad cada uno, por adquirirse en el Brasil y que serán pagados en gasolina y kerosene dentro de lo previsto en el convenio comercial que tiene firmado nuestro gobierno con esa República.

EN SANTA CRUZ

La venta de gasolina y kerosene contratada se hará puesta en Santa Cruz sobre vagones-tanques ferroviarios debiendo ser transportada a Corumbá y Campo Grande por la Comisión Mixta Ferroviaria Boliviano - Brasileña, por cuenta del Consejo Nacional del Petróleo.

Debo dejar constancia del trato cordial que las autoridades del Brasil nos dispensaron en estas negociaciones lo que permitió llegar a tan feliz resultado, en breve plazo. En carácter especial, me es grato mencionar la actuación del presidente del Consejo Nacional del Petróleo, Ing. Plinio Cantanhede así como la de las autoridades del Itamaraty y del Banco del Brasil. Asimismo, debo agraceder el interés de la prensa brasileña por la negociación que hemos realizado; prensa donde se han vertido expresiones muy halagadoras para nuestro país en general, y para el que habla y el gerente general de Y. P. F. B., en particular. Los recortes que pongo a disposición de ustedes les darán una mejor idea de lo que acabo de expresar.

LA COMISION MIXTA

¿Celebró usted otras entrevistas con autoridades del Brasil?

— Efectivamente, visitamos al Secretario General de Itamaraty y al ministro Barboza, del Departamento Económico de la Cancillería brasileña, con quienes cambiamos ideas referentes a los trabajos petroleros que debe iniciar la Comisión Mixta, de acuerdo al tratado de 1938.

También mantuve entrevistas con el presidente de la República, señor Cafe Filho y el Jefe de la Casa Militar, Gral. Juarez Tavora, autoridades con las que traté asuntos petroleros de importancia para nuestros países.

EN BUENOS AIRES

Concluídas las gestiones que motivaron nuestro viaje al Brasil, nos trasladamos a Buenos Aires a fin de llegar a un acuerdo con las autoridades argentinas para poner en ejecución la entrega de petróleo boliviano de conformidad al compromiso establecido en el convenio comercial boliviano - argentino, suscrito en esta ciudad el 9 de septiembre ppdo.

Después de entrevistar al ministro de Industria, Subsecretario de Relaciones Exteriores, representantes de Y. P. F. B., argentinos, ferrocarril Belgrano y república, se establecieron las condiciones para la exportación de nuestro petróleo, a partir de fines de enero próximo en carácter provisorio en las vecindades de Boyuibe, y en forma definitiva en el Paralelo 22, el mes de mayo de 1955.

BUENOS RESULTADOS

La colaboración prestada para el feliz resultado de nuestras gestiones tanto en Brasil como en Argentina por los embajadores Gutiérrez Granier y Pinell, ha permitido llenar exitosamente tales cometidos.

Llamado por mi gobierno regresé el día de ayer a La Paz, no pudiendo por este motivo, haber pasado a Asunción para iniciar con el gobierno paraguayo negociaciones comerciales a base de petróleo boliviano. Esa misión ha quedado encomendada al gerente general de Y. P. F. B., Ing. Hinojosa que estará el día de mañana en la capital paraguaya.

Fueron Posesionados los Directores del B. Agrícola

Poco después de las 17.30 horas de ayer, en un acto realizado en las oficinas del Banco Agrícola de Bolivia, fueron posesionados en sus cargos los nuevos directores de la institución, señores Rigoberto Armaza Lopera, presidente, en representación de la Presidencia de la República; Julio Pizarro Aráoz, del Ministerio de Agricultura; Juan Flores Obiitas, del Ministerio de Asuntos Campesinos; José Baldivieso, del Ministerio de Economía Nacional; Carlos Meave, del Banco Central de Bolivia, y Walter Quintanilla, de la Corporación Boliviana de Fomento.

Tomó el juramento de ley a los nuevos funcionarios el Ministro de Agricultura, señor Alcibiades Velarde Cronembold. Acto seguido pronunciaron discursos el señor Jorge del Solar, presidente saliente, y el doctor Rigoberto Lopera, y ambos abundaron en conceptos alusivos a la política del gobierno para impulsar las actividades agropecuarias del país.

SE EXTRAVIO UNA NIÑA DE CINCO AÑOS DE EDAD

El día domingo próximo pasado, a horas 10, se ha extraviado la niña Lourdes Jiménez Iriarte, de 5 años de edad, de su domicilio situado en Pasaje Rio banmba No. 7. La menor vestía traje color crema con un mandil azul a rayas, zapatos plomos. Es de cabello castaño peinada con trenzas, de ojos grandes y pestañas arqueadas. Las personas que den con el paradero de la menor pueden informar a este diario, o a la casa arriba mencionada.

Hoy se reunirá el Sindicato de Abogados

Con objeto de elegir la directiva del sindicato de abogados, hoy se reunirá una asamblea de estos profesionales, en el bufete del doctor Adolfo Andrade Vaca, Comercio 420.

La reunión se iniciará a las 17 y 30 y la elección se hará con el número de asistentes.

INGLES

Intensivo. Sistema Norteamericano. Clases individuales, privadas. Telf. 4752 Llamadas de 9 a 12 a.m.

EXPERTO EN FABRICACION DE LADRILLO

SE BUSCA PARA FABRICA EN EL INTERIOR.

Ofertas detalladas a Casilla 2335, La Paz.

AL SEÑOR JORGE MONTELLANO

Se le insinúa pasar por la calle Sucre 124 Sr. Aguilar 11110

Representantes exclusivos para "Sapolio" en Bolivia
VELHO & Co. S. A. C.
CASILLA Nº 144 — TELEFONOS: 2116 - 3411.
AVENIDA CAMACHO - EDIFICIO SAENZ 1er. PISO
LA PAZ — BOLIVIA.

EN PLENA TEMPORADA SENSACIONAL LIQUIDACION DE
TARJETAS DE NAVIDAD y AÑO NUEVO

Sea usted de los primeros, aproveche esta magnífica oportunidad que le brindamos, de adquirir las hermosas TARJETAS DE NAVIDAD Y AÑO NUEVO, pintadas a acuarela en diversos motivos y colores, con textos en inglés y castellano, desde el reducido precio de Bs. 70.—.

Recuerde que, AL QUE MADRUGA..., lo esperamos en Colón esquina Sucre Nº 700.

11110

O C A S I O N

"EL MUNDO ARABE" — Socabaya 240 1er. Piso

Por motivo de traslado permutamos 10 lotes de terrenos en Villa Armonía, a 200 metros de Vivienda Obrera. Con vehículos, preferible camioneta, más referencias en su oficina.

31110

"A S O F A C A M"

Comunicamos a los asociados, que están listas las libretas de jornales a destajo que se han mandado confeccionar, los interesados pueden pasar por la Secretaría

Yanacocha 475 4º piso oficina 8.

1110

TRABAJADORES CESANTES

Se comunica a todos los miembros del M.N.R. que estén sin trabajo que pueden apersonarse a la oficina de la calle Sagárnaga Nº 484 segundo patio, a objeto de que sean inscritos y se les consiga trabajo mediante una acción mutual. Se atiende de horas 3 p.m. adelante.

3119

AVISO AL PUBLICO

Se comunica a las personas interesadas en la tienda de la calle Bueno Nº 156, cuya inquilina es la señorita CAROLINA ESTHER BRAVO, quien pretende transferir la citada tienda cobrando derecho de llave. Estando completamente prohibido hacer la transferencia como cobrar derecho de llave.

Advierto a los interesados que no reconoceré de acuerdo a ley a ningún otro inquilino.

EL PROPIETARIO.
GERARDO CARDENAS GOMEZ

AVISO JUDICIAL
Banco Agrícola de Bolivia

al señor
ALFREDO DE LA TORRE

Hago saber a Ud. que en el juicio coactivo que le sigue el Banco Agrícola de Bolivia, sobre cobro de pesos, se ha dictado el siguiente auto:

(Sello) a 27 de octubre de 1954 — Vistos, las escrituras públicas acompañadas, la liquidación de fs. 1a. y de conformidad con lo dispuesto por los artículos 183 y siguientes de la Ley General de Bancos de 11 de julio de 1928, procédase al embargo y remate de la propiedad hipotecada "Chicaparqui", situada en la jurisdicción del cantón Coroico, provincia Nor Yungas de este Departamento, propia de Alfredo de la Torre, sobre la liquidación de fs. 1a. de trescientos doce mil novecientos setentinueve 20|100 bolivianos (Bs. 96.817,80), monto adeudado al Banco Agrícola de Bolivia, con más intereses convencionales y costas del juicio, señalándose para su verificativo el día 23 del próximo mes de noviembre, a horas 16, previas las formalidades de ley. Al otrosí 1º.— Para el embargo de la propiedad hipotecada, líbrese exhorto encomendando su ejecución al parroquial o corregidor del cantón Coroico. — Al otrosí 2º.— notifíquese a los bancos de la localidad con el fin que se interesa.— En mérito al poder acompañado, téngasele por parte al procurador presentante.— I. Castrillo.— Ante mí. — V. Cordero.— Secretario.

Lo que comunico a Ud. para fines de ley.

La Paz, 28 de octubre de 1954.

Víctor Cordero Rubín de Celis, Secretario del Juzgado 3º de Partido en lo Civil.

Representante de la Fe Mundial Baha'i, se halla en La Paz

Desde hace algunos días se encuentra en esta ciudad, la señorita Galye Woolson, representante de la Fe Mundial Baha'i y miembro del Consejo Auxiliar Baha'i para las Américas, quien está realizando una jira cultural por algunos países de América Latina. Dictará algunas conferencias en distintos centros culturales, destinadas a hacer conocer la comunidad internacional Baha'i. Después de concluir sus labores en esta ciudad, la señorita Woolson proseguirá viaje al Ecuador.

AVISO JUDICIAL
Banco Agrícola de Bolivia

a los esposos
DOMINGO CAPRILES RADA y MARIA TERESA SANJINES DE CAPRILES

Hago saber a Uds. que en el juicio coactivo que les sigue el Banco Agrícola de Bolivia, sobre cobro de pesos, se ha dictado el siguiente auto:

(Sello) a 27 de septiembre de 1954.— Vistos, los documentos adjuntos, la liquidación de fojas 1a. y de conformidad con los artículos 183 y siguientes de la Ley General de Bancos de 11 de julio de 1928, procédase al embargo y remate de la hacienda "Suniquilla alta", ubicada en el cantón Chulumani de la provincia Sud Yungas de este Departamento, propia de los esposos Domingo Capriles Rada y María Teresa Sanjinés de Capriles sobre la base de la liquidación acompañada de noventiseis mil ochocientos diecisiete 80|100 bolivianos (Bs. 96.817..80), monto adeudado al Banco Agrícola de Bolivia, con más intereses convencionales y costas del juicio, señalándose para su verificativo el día 29 del próximo mes de noviembre, a horas 16, previas las formalidades legales. — Al otrosí 1º.— Para el embargo de la propiedad hipotecada, líbrese exhorto encomendando su ejecución a cualesquiera de las autoridades judiciales de Chulumani. — Al otrosí.— Notifíquese a los bancos locales con el fin que se interesa.— En mérito al poder que se acompaña téngasele por parte al procurador presentante.— Echeverría.— Ante mí. — A. Bocángel.— Actuario.

Lo que comunico a Uds. para fines de ley.

La Paz, 28 de octubre de 1954.

Benito Hoyos Ortiz, Actuario del Juzgado de Instrucción en lo Civil.

CENTRICO Y AMPLIO LOCAL COMERCIAL

En la ciudad de Cochabamba, incluyendo instalaciones, teléfono, etc., se transfiere. Referencias: HOTEL AUSTRIA de horas 4 a 6 p.m. En Cochabamba casilla 260, teléfono 2583.

3119

SE COMPRA TERRENO

En zona popular AVENIDA BUENOS AIRES de 15 a 20 metros de frente por 50 o 60 de profundidad.

Ref. Empresa "Basilio" Edif. Compañía de Seguros 3er. piso — Teléfonos 2937 - 4924.

3115

Vº CONGRESO EUCARISTICO - MARIANO EN LIMA

Infórmese en la Agencia ARTURO BONINO, sobre las condiciones del viaje por Vía Aérea

CAMACHO esq. COLON
Tel. 2228 — Casilla 930.

CENTRO BOLIVIANO - AMERICANO

Conferencia del escritor boliviano

PORFIRIO DIAZ MACHICAO

Sobre el tema

EL ATENEO DE LOS MUERTOS

Juan Capriles, Arturo Borda, Nicolás Ortiz Pacheco y Gregorio Reynolds.

El día jueves 11 de noviembre, a horas 18 y 30, en el local del Centro, AVENIDA 6 DE AGOSTO 610.

ENTRADA LIBRE

UNIVERSIDAD MAYOR DE SAN ANDRES
AVISO Nº 71
Extensión Cultural de la U.M.S.A.

ACTUACIONES EN EL PARANINFO DE LA UNIVERSIDAD

Jueves 11 de Noviembre:

"SOCIEDAD FRANZ SCHUBERT"
Música de Cámara
(Brahms, Gluck, Pergolessi, Mozart y música nacional)
Horas 18.30.

Jueves 18 de noviembre:

Teatro Experimental del Ministerio de Educación

"DOÑA CLARINES"
Comedia en dos actos, y

"EL ZAPATERO FILOSOFO"

Del Madrid Castizo, en un acto, del Costumbrista español Carlos Arniches.
Horas 18.30.
ENTRADA LIBRE.

Compañía Chilena de Navegación Interoceánica

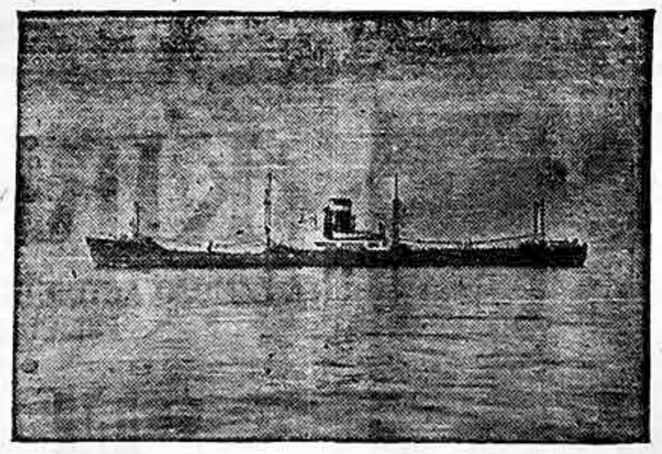

Se complace en anunciar el incremento de su flota con nuevas adquisiciones.

Servicio desde Recife (Brasil) y costas de Chile, atendidos por las siguientes naves:

ARICA, ARAUCO, PUNTA ARENAS, ANCUD, ANGOL, ATACAMA, ARGENTINA, AUSTRAL y VICTORIA y las naves fletadas OLGA TORM y UNION CARRIER.

Servicio desde Valparaíso a Vancouver (Canadá) con conexiones directas hasta y desde puertos asiáticos:

ANTARTICO, AMADEO, ALMAGRO, ANDINO y las naves fletadas FRIBOURG TRADER y UNION BANKER.

Servicio de pasajeros desde Valparaíso, Río de Janeiro e intermedios y vice - versa.
Espléndidas acomodaciones, en las naves "ARICA y "ARAUCO".

Naves modernas con bodegas frigoríficas. Tarifas equitativas. Seguridad para la carga. Solicite informaciones generales a:

AGENCIA MARITIMA Y ADUANERA S. A. (AMASA)
CASILLA 530 COLON 152.

ASOCIACION DE PROFESIONALES EGRESADOS DE LA ESCUELA INDUSTRIAL DE LA NACION "P. D. M."

Cita con carácter urgente a la asamblea que se llevará a cabo el día de hoy a horas 6.30 en el local del Ministerio de Minas y Petróleo (3er. piso).

11110

SINDICATO DE EMPLEADOS DE COMERCIO E INDUSTRIA

La Directiva del Sindicato de Empleados de Comercio e Industria, convoca a elecciones de acuerdo al Art. 33 de nuestros Estatutos con la siguiente orden del día:

1º— Informe del Secretario General.
2º— Elección de la Directiva.
3º— Asuntos Varios.

La Paz, 8 de noviembre de 1954.

IGNACIO OSUNA — Secretario General.

11110

HOY - 2a. Semana - HOY
MONJE CAMPERO - ROXY

Sigue en cartelera la asombrosa producción

EN LAS ARENAS DEL CIRCO

en maravilloso Magicolor

Presentado y distribuída por ILLIMANI CINEMATOGRAFICA BOLIVIANA Ltda.
Potosí 261 (2º piso) — La Paz - Bolivia.

TEATRO PRINCESA.— Tel. 2626. Matinée, tanda y noche en tecnicolor QUO VADIS con Robert Taylor. Matinée, tanda y noche 50.—

●

CINE PARIS.— Tel. 2280. Matinée, tanda EL CUARTO CERRADO con Charito Granados. Matinée 45.— tanda 50.— Noche pro edificaciones escolares FASCINACION con Arturo de Córdoba, además el noticiero boliviano Nº 75. Entrada 50.—

●

CINE TESLA.— Tel. 3803. Matinée, tanda y noche últimas funciones de EL ORO MALDITO con Glenn Ford e Ida Lupino. Matinée 55.— tanda y noche 75.—

●

CINE MIRAFLORES.— Matinée, tanda y noche en tecnicolor Susan Haywordt y Van Heflin en RAICES DE PASION. Matinée platea 45.— alta 30.— tanda y noche 50.

●

CINE MURILLO.— Matinée, tanda y noche doble RECUERDO DE UN ANGEL y CABELLERA BLANCA con Fernando Fernández. Matinée platea 45.— alta 30.— tanda y noche platea 50.— alta 35.—

●

CINE MIGNON.— Matinée, tanda y noche EL LLAMADO DE LA PATRIA y TANGER. Luneta 30.— alta 25.—

●

MONJE CAMPERO — Matinée, tanda y noche entra a segunda semana LAS ARENAS DEL CIRCO en magicolor, además el noticiero nacional, Nº 76. Precios matinée 55.— y 45.— tanda y noche 75.— y 55.—

●

CINE LA PAZ.— Matinée, tanda y noche sigue en tecnicolor TODO LO QUE TENGO ES TUYO con Margie And Gower Champion. Precios matinée 55.— tanda y noche 75.—

ESPECTACULOS PARA HOY

CINE EBRO. — Matinée, tanda y noche presenta el film cómico EL BEISBOLISTA FENOMENO con Resortes y Oscar Pulido, además el not. nacional 76. Precios matinée 45.— y 30.— tanda y noche 50.— y 35.—

●

CINE ROXY — Matinée, tanda y noche presenta el colosal film ruso EN LAS ARENAS DEL CIRCO en magicolor. Precios matinée 45.— y 30.— tanda y noche 50.— y 35.—

●

CINE ABAROA.— Matinée, tanda y noche simultáneo estreno EL BEISBOLISTA FENOMENO con Oscar Pulido y Resortes. Precios matinée 45.— y 30.— tanda y noche 50.— y 35.—

●

CINE COPACABANA.— Desde las 14 horas presenta en tecnicolor INFIERNO EN LAS NUBES con John Wayne. Precio 50.—

●

CINE COLON.— Matinée, tanda y noche triple LA SELVA AFRICANA 10 al 12. LA LEGION HEROICA 10 al 12 y EL TRIO DEL GATILLO. Precios matinée 45.— y 30 — tanda y noche 50.— y 35.

●

CINE BOLIVAR.— Tel. 5051. Matinée, tanda y noche presenta SENDAS DE GLORIA con Brian Donlevy y Forrest Tucker. Precios matinée 45.— y 30.— tanda y noche 50.— y 35.—

●

CINE AVENIDA.— Tel. 5409. Matinée, tanda presenta el film dramático LA HUELLA DE UNOS LABIOS con Charito Granados. Precios matinée 45.— y 30.— tanda 50.— y 35.— Noche doble de gancho, MONTAÑAS EN LLAMAS en tecnicolor y EN CARNE VIVA con Rosa Carmina. Precios 50.— y 35.— (dos personas con un boleto).

WALTER NEUFELD

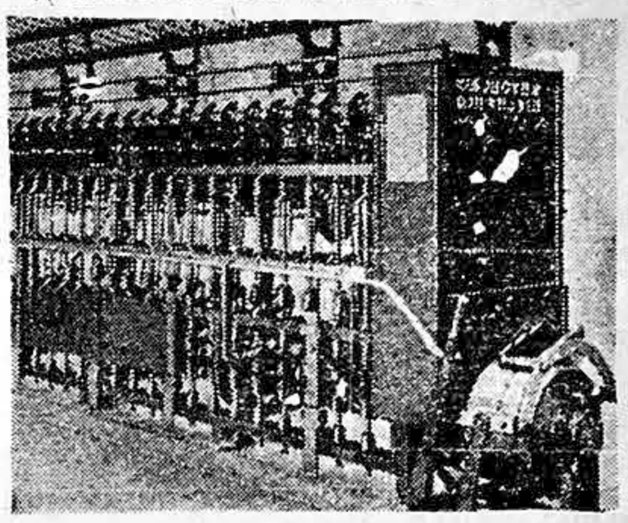

El presentante Exclusivo para Importacion directa de
MAQUINAS PARA HILANDERIA DE YUTE E INSTALACIONES COMPLETAS PARA SACOS DE MINERIA.

HILANDERIA:	Seydel & Cía. Bielefeld.
TELARES:	S. Lenstz, Viersen.
CALANDROS:	Dr. Ramisch & Cía. G.m.b.H., Krefeld.
MAQUINAS:	
ENCOLADORAS:	Fábrica de máquinas ZELL.
CORTADORAS DE SACOS:	Gebr Heil, M. Gladbach.
URDIDORAS:	W. Schlafhorst & Cía. M. Gladbach.
INST. REGULADORAS DE LA TEMPERATURA:	Wiessner M. B. H. Bayreuth
MAQUINAS PARA IMPRIMIR SACOS etc.	Richard Berekhan. Hamburgo.
BOBINADORAS:	Georg Sahm-Eschwege.
MAQUINAS BITUMEN-PAPEL:	Georg Bottinger-Dossenheim.

PIDA OFERTAS A:
WALTER NEUFELD — Almirante Grau 85.
CASILLA 1513 — TELEFONO 3624
LA PAZ.

Susana Freyre
Angel Magaña

EN UNA PELICULA LLENA DE TERNURA HASTA LAS LAGRIMAS, LA HISTORIA DE UN JOVEN AMOR.

LA CUNA VACIA

MAÑANA — ESTRENO — MAÑANA

Cine PARIS

VAT 69

EL MEJOR WHISKY ESCOCÉS
Sanderson
Distribuidores en Bolivia
CRESPO, VELASCO y CIA, Edificio Lazarte, Plaza Venezuela, La Paz.

INGLES
Intensivo. Sistema Norteamericano. Clases individuales, privadas. Telf. 4752 Llamadas de 9 a 12 a.m.

BAÑO caliente a toda hora sólo con el afamado RAYO FLOTANTE el mejor calentador de baño eléctrico Junín 725 — Teléfono 3310

LICUADORA
2 VELOCIDADES
Vende: O.C.I.T.
Plaza Murillo 413 — Of. 5

Máquina de Escribir
"UNDERWOOD"
Vende: O.C.I.T.
Plaza Murillo 413 — Of. 5

- H O Y -

MATINEE - TANDA y NOCHE

Gran programa triple:

1.— SELVA AFRICANA (10 al 12)
2.— LEGION HEROICA (10 al 12 fin)
3.— EL TRIO DEL GATILLO.

LAS MAS APLAUDIDAS AVENTURAS EN SU PROGRAMA DE HOY

— MAÑANA —

Presenta en sus tres funciones el soberbio drama:

"Te Sigo Esperando"

con

Arturo de Córdova y Libertad Lamarque

KIRK DOUGLAS

EL FAMOSO ACTOR DE "ANTESALA DEL INFIERNO" EN OTRA MAGNIFICA E INSUPERABLE PELICULA, LLENA DE ACCION "ARTISTAS - UNIDOS" PRESENTA

"EL TRIUNFADOR"

AMOR - AMBICION - AVARICIA Y LA ESPECTACULAR CARRERA DE UN FAMOSO BOXEADOR — UN EXITO DISTRIBUIDO POR LA DISTRIBUIDORA BOLIVIANA DE FILMS, LTDA.

Mañana - TESLA - MURILLO

SEPELIOS

✝ **Sr. MANUEL NINA (Q. E. P. D.).** Confortado con los auxilios de la Santa Religión Católica, ha dejado de existir.— Justina Muñoz de Nina, esposa; Guadalupe Nina, hija; León Nina y Mercedes Mendoza de Nina, padres; Tomás, Guillermo, Max, Victoria, Víctor, hermanos; Francisco Chávez, José Muñoz, Patricio Muñoz, Ricardo Chipana Emeterio Mendoza, María Nina, Juana v. de Mamani, Hilario Poma, hermanos políticos y demás familia, ruegan a sus amistades y personas piadosas se dignen concurrir a la traslación de los restos mortales del extinto al Cementerio General el día de hoy miércoles 10 a horas 10 a. m. El cortejo fúnebre partirá de la calle Constitución final. Atención que agradecerán los familiares. El duelo se recibe por tarjeta.
Sepelios: Casa Guzmán: Tel. 4014.

MISAS

✝ **Niño CARLOS AUGUSTO MONTES PACHECO (Q. D. D. G.).**— Augusto Montes M., Isabel P. de Montes padres; Hugo Montes P. hermano; ruegan a sus parientes y amigos asistir a la misa que recordando los 6 años de su fallecimiento, mandarán oficiar en el Templo de las Concepcionistas (Miraflores) el día de hoy 10 del actual a horas 7. Favor que agradecerán los dolientes.
11110

✝ **Sra. ANSELMA ESPAÑA (Q. E. P. D.).**— Concepción Bedregal, nieta ruega a sus parientes y personas piadosas asistir a la misa que en sufragio de su alma y recordando el primer mes de su sensible fallecimiento se efectuará el día jueves 11 del presente a horas 10 a. m. en la Capilla del Rosario de Pompeya (calle Murillo). Favor que comprometerá la gratitud de la doliente.
11110

✝ **Dr. GABRIEL VALVERDE A. (Q. E. P. D.).**— Nelly de Forgues, Lucila de Campos, Deydeé de Agramont, Julia, Flora, Reynaldo y Gabriel Valverde hijos; los hijos políticos, nietos y demás familia, ruegan a sus parientes, amigos y demás personas piadosas se dignen asistir a la misa que en sufragio del alma del extinto y recordando los 6 meses de su sensible fallecimiento, mandan oficiar hoy miércoles 10 del actual a horas 10 y 30 en la Basílica de Nuestra Señora de La Paz. La concurrencia a este acto piadoso será eternamente reconocida por la familia doliente. El duelo se recibe por tarjeta.
2119

✝ **ELVIRA ACHA de NANDE (Q. E. P. D.).**— Manuel Nande Iglesias esposo; María Orsini de Stanesky, Arturo Orsini, tíos, los primos y demás familiares ruegan a sus relaciones y personas piadosas se dignen asistir a la misa que recordando un año de su santido fallecimiento mandarán celebrar el día jueves 11 de noviembre a horas 10 en el Templo de San Juan de Dios. Favor que agradecerá la familia doliente. El duelo se despide en la puerta del Templo.
11110

✝ **Sra. Doña RITA BERNAL v. de VARGAS (Q. E. P. D.).**— Luis Vargas B., Hortensia Vargas B., Lola J. de Kuhn y Alda Jordán Bernal hijos; los hijos políticos, nietos nietos políticos, bisnietos, primos, sobrinos y demás familia ruegan a sus parientes, amigos y demás personas piadosas se dignen concurrir a la misa que en sufragio del alma de la extinta y recordando los 6 meses de su sensible fallecimiento mandarán celebrar el día jueves 11 del presente a horas 10 a. m. en el Templo de la Compañía de Jesús San Calixto (calle Pichincha). La concurrencia a este acto piadoso comprometerá la eterna gratitud de la familia doliente. El duelo se despide en la puerta del Templo. No circulan invitaciones especiales.
11110

✝ **Sra. NINFA HERRERA VILLA (Q. E. P. D.).**— Marcelino Herrera y Narcisa V. de Herrera padres; Emma, Raúl y Rosario Obitas hijos; Vicente Gutiérrez y Presi H. de Delgado hermanos Mari Paz E. de Gutiérrez y Ernesto Delgado hermanos políticos, los tíos, primos y demás familia ruegan a sus amistades y personas piadosas se dignen concurrir a la misa que en sufragio del alma de la extinta y recordando su aniversario natal se celebrará el día de hoy 10 del presente en el Templo de la Merced a horas 9. La asistencia a este acto piadoso comprometerá la gratitud de la familia doliente. El duelo se despide en la puerta del Templo.
11110

✝ **MARIA GRAÑA de DIEGO MADRAZO (Q. E. P. D.).**— Sus hermanos hermanos políticos, sobrinos y demás parientes, ruegan a sus relaciones y amigos, se dignen asistir a la misa que recordando, el 40 aniversario de su sensible fallecimiento, y en sufragio de su alma, se celebrará el día de mañana jueves 11 a horas 9, en el Templo de la Merced. La asistencia a este piadoso acto, comprometerá la gratitud de la familia doliente.
11110

✝ **Joven RENE ESPEJO SANCHEZ (Q. E. P. D.).**— Francisco Espejo y Juana S. de Espejo padres; Raúl, Margarita, María, Mario y Luis hermanos; Jaime y Filomena, hermanos políticos y demás familia ruegan a Ud. se digne asistir a la misa de 4 años que en sufragio del alma del extinto se celebrará el día jueves 11 del presente a horas 10 y 15 en el Templo de la Catedral. Este favor comprometerá la gratitud de la familia doliente.

✝ **MARTIN TEJADA D. Z. (Q. E. P. D.).**— La esposa, los hijos; hermanos, hermanas políticas, hijos políticos, nietos, sobrinos y demás familia ruegan a sus parientes, amigos y personas piadosas se dignen asistir a la misa que recordando los 3 meses de su llorado fallecimiento y su aniversario natal se mandará a celebrar el día de mañana jueves 11 del presente en San Agustín a horas 10. Será favor muy reconocido por la familia doliente.
11110

Motor "Allis Chalmers
De 24 H.P. — Gasolina
Vende: O.C.I.T.
Plaza Murillo 413 — Of. 5

José Enrique, Luis, Alberto, Carola y Elena Arce Pinedo, hermanos; hermanos políticos, sobrinos y demás familia de la que en vida fué

✝ **MARIA ARCE PINEDO**
(Q. E. P. D.)

invitan a sus parientes, amigos, a la misa de cabo de año que se celebrará en su sufragio el día 12 de noviembre a horas 10 y 30 en el templo de San Juan de Dios.
11110

✝ **CONCEPCION L. DE BROWN**

✝ **MARIA BROWN LEMA**
(Q. E. P. D.)

Raquel, Emma, Antonio Brown L.; Carmen B. de Arce, Inés B. de Ibáñez, Victoria B. de Echazú, Beatriz B. de Moreno y Elena B. de Mejía, hijos; Alda T. de Brown, Carlos Arce, Alfonso Ibáñez, Julio D. Echazú, Carlos Moreno y Florentino Mejía G., hijos políticos y demás familia, ruegan a Ud. asistir a la misa que recordando el primer año y primer mes de sus sentidos fallecimientos, mandarán oficiar el día jueves 11 a horas 10½ en la iglesia La Merced.
Favor que compromete la gratitud de la familia.
11110

✝ **Sra. CARMEN VARGAS DE ORTIZ**
(Q. E. P. D.)

El esposo Felipe Ortiz M.; los hijos, María O. de Pérez, Justo, Felipe y Darío Ortiz Vargas; los hijos políticos, Pedro Pérez B.; Cristina, Julia y Graciela de Ortiz; los nietos Mario Pérez Ortiz, Edda, Gloria Teresa Ortiz Vera; Maximiliano, Miriam Ortiz Farfán; Luis y Remedios Ortiz Mariaca: los sobrinos, hermanos políticos y demás familia; ruegan a sus parientes, amigos, Federación de Fabriles, Sociedad Obreros "El Porvenir", Cuerpo Nacional de Policías y Carabineros, Lince Club, Club Mariscal Braun y Empleados y Obreros de la Cervecería Boliviana Nacional, se dignen concurrir a la misa que recordando los 10 días de su sensible fallecimiento, mandarán oficiar en el templo de la Merced, el día de hoy 10 del presente mes a horas 11 a.m La asistencia a este acto religioso comprometerá la gratitud de la familia **doliente.** No circulan invitaciones especiales.

Crónica Social

DIPLOMATICAS

Despidiendo al Nuncio Apostólico, Monseñor Sergio Pignédoli, el Canciller de la República, doctor Walter Guevara Arce, ofrecerá en el curso de la próxima semana un banquete.

PERSONALES

Se encuentra entre nosotros el eminente cirujano argentino, doctor José M. Pelizza, profesor de cirugía infantil del la Universidad Nacional de Buenos Aires.

— El prefecto de Cochabamba, señor Edgar Núñez Vela, retornó ayer a la sede de sus funciones.

— Los médicos Natalio Morcillo y Armando Grati se encuentran en La Paz, de acuerdo con una invitación del Presidente de la República.

ROTARY CLUB

Hoy en el Club de La Paz, a horas 12.45 en punto, se realizará la sesión quincenal de esta institución con objeto de rendir homenaje al departamento hermano de Potosí y a la vez, saludar y estimular a los bachilleres sobresalientes de los Colegios Nacional Ayacucho, Bolívar, Mariscal Braun, La Salle y San Calixto, señores: César Peredo Alaiza, Jaime Díaz, Vladimiro Salinas Romero, Adhemar Caero y Francisco Larraz, respectivamente. El doctor Arved Klumberg dará una charla sobre "el Arte Moderno". Ingresará como nuevo socio el señor Guillermo Illanes Monroy, quien será presentado por su padrino don Isaac Saravia.

REUNIONES

Amigas de la señora Clemencia Quintanilla de Arana, le ofrecerán un té el día viernes en los salones del Club de La Paz.

— Amigas de la señora Amparo Téllez de Calderón le ofrecen un té de despedida en casa de la señora Lila de Veintemillas de Bueno, con motivo de su próximo viaje a Caracas.

— Un grupo de amigos de los esposos Calderón - Téllez ofrece esta noche una comida seguida de baile.

— En casa de la señora Elena Valenzuela de Cuéllar un grupo de damas de nuestros círculos sociales ofreció una despedida a la señora Hortensia Tezanos Pinto de Gutiérrez por su viaje a Chile.

— El doctor Luis Jurado ofreció una recepción social con motivo de haber obtenido el título de abogado en provisión nacional.

— La Sociedad de Ingenieros Agrónomos de Bolivia ofrece un cóctel al Sr. Alberto Valdez Loma, despidiéndolo de su vida de soltero.

— Empleados de la Dirección de Agricultura ofrecieron un cóctel en honor del ingeniero, señor Raúl Pérez Alcalá.

— La señora Clara Giers Bruno ofrecerá mañana un rammy-canasta en su domicilio a un grupo de damas de nuestra sociedad.

— Ayer se sirvió el almuerzo en honor de las señoritas Carmiña y Teresa Alexander, en el Círculo de la Unión, al que asistieron numerosas damitas de la sociedad.

— Miembros del Centro Cultural "20 de Octubre" ofrecieron un cóctel en honor de sus nuevos socios, señores Arturo Hinojosa, My. René Bustillos Murillo, Cap. Juan Trigo y el señor Augusto Salinas.

MATRIMONIO

El día de hoy se realizará la boda de la señorita Bárbara Ann MacLean con el señor Ernesto Koernig Justiniano. — Actuarán como padrinos en la ceremonia religiosa el señor Luis Roberto MacLean y la señora Mary Verónica de MacLean. — Testigos, don Manuel Mier y León, Francisco Javier Urioste, Roberto Vásquez, Robert MacLean (ausente) representado por René Pereira. — Padrinos en la ceremonia civil, por parte de la novia: Alberto MacLean y señores Apolonia v. de MacLean. - Con los testigos: Dr. Jorge René Delgadillo, Bill MacLean (ausente) representado por Gastón Rojas, Raymond Rignall, Hugo Luzio Lazarte. — Padrinos en la ceremonia religiosa, por parte del novio: Juan Franulic y señora, María Luisa Koernig de Franulic, en representación de la señora Heriberta Justiniano de Blumen (ausente). — Con los testigos: Enrique Blumen, Mario Espejo, Francisco Bruzzone, Dr. Julio Vaca Flor. — Padrinos en la ceremonia civil, por parte del novio: Charles Wollard y señora María Consuelo de Wollard (ausentes) representados por Armando Pérez Prado y Sra. Raquel M de Pérez Prado. — Con los testigos: Jorge de la Barra, Hernan Villa, Carlos Ascarrunz, Wayne Williamson (ausente) representado por Gary Benites. — Damas: Srtas. María Julia Sánchez Bustamante, Susy Sánchez Bustamante y Rose Marie Mac Lean. — Damita: María Verónica López Kruger. — Paje: - Ronny MacLean Abaroa. - Madrinas de bouquet: Sras. Gladys Vidaurre de Urioste y Ella Pacheco de Ormachea. - Srtas. María Elena Vásquez Gonzáles y María Eugenia Quintanilla Zuazo. — Madrinas de velo: Sra. María Luisa Koernig de Franulic y Srta. Lucrecia Franulic K. lic y Srta. Lucrecia Franulic. — Después de la ceremonia religiosa los padres de la novia ofrecerán una recepción en el Círculo Peruano.

BODAS DE PLATA

Los esposos Luis Roberto MacLean y Mary Verónica de MacLean pertenecientes a distinguidas familias de Bolivia y Estados Unidos, celebran sus bodas de plata matrimoniales. Los esposos MacLean se han conquistado unánimes simpatías en el seno de nuestra sociedad, la cual tendrá oportunidad de testimoniarles hoy sus congratulaciones por tal acontecimiento.

INFANTILES

Evelyn Virginia Andrade recordó ayer su aniversario natal. Sus padres ofrecieron un té.

— Hoy cumple su primer aniversario natal Rubén del Castillo Bilbao La Vieja. Con este motivo sus padres ofrecerán un té a las pequeñas relaciones de su hijo.

ACTUACIONES

Concierto de Música

Con los auspicios del Ministerio de Asuntos Campesinos, el día viernes en función de tanda a horas 18.30, en Teatro Municipal, se llevará a cabo la primera presentación del folklorista peruano Hugo Sosa. A este concierto colaborarán artistas de La Paz.

ENFERMOS

Se encuentra restablecida la señora Elizabeth Atristaín de González.

— Ayer ha sido sometido a una delicada intervención quirúrgica el señor Jorge J. Cariaga Rada en la clínica Espinoza.

— Está enfermo el señor Tomás Blacutt.

VIAJEROS

De Cochabamba la señora Julia Urquidi.

— Prepara viaje a Santiago de Chile el señor Carlos Manrique.

— De Capacabana para seguir viaje a Cochabamba el señor Cornelio Gallegullos y señora.

— El próximo miércoles viajan con destino a Caracas el señor Marcelo Calderón González, su esposa y su hija María Inés.

— Preparan viaje a Cochabamba las señoritas Bertha Rosa Vargas Tardío, María Teresa Taborga y Gabriela Levy Sanjinés.

— Hoy viaja a Sucre la señora Lola de Carrión en compañía de sus hijos Hugo, Myriam y Dolly.

FALLECIMIENTO

Informaciones procedentes de Sucre indican que en esa ciudad ha dejado de existir el señor José Argandoña Vacaflor, vinculado a distinguidas familias de esa capital.

SU HOROSCOPO PARA HOY
Por Stella

MIERCOLES, 10 de noviembre.— Los nacidos hoy lucharán quizás toda su vida para llegar al fin a la meta. Las estrellas les han dotado de grandes talentos, pero existe un período de su vida llena de lucha y privaciones antes de que lleguen a triunfar. Sin embargo, perseverarán y serán constantes y llegarán a ser famosos hasta después de muertos. Tienen una chispa de genio y si la encuentran y la desarrollan sus grandes talentos darán resultado.

Su preferencia reside en el reino de la filosofía, de la literatura, de la poesía, el arte y la música. Y es verdad de que tienen muchas habilidades sobresalientes, pero deben dedicarse a un solo objetivo a fin de poder salir a flote. Son Magnéticos y muy populares por todas partes donde van. Esto no quiere decir que no se hacen de enemigos. Son tan positivos que o serán queridos o igualmente serán odiados y temidos. Esos que oponen sus ideas son sus enemigos. Son tan positivos que tolerantes con aquellos que no piensan como ellos.

Deben aprender a estabilizar sus emociones, pues se inclinan a cambiar mucho su disposición de ánimo de tal modo que a veces es muy difícil comprenderlos. A veces se enojan mucho— simplebente porque están interesados en varias cosas al mismo tiempo. A fin de no olvidar detalles importantes, deben escribir todo lo que piensen.

Martin Lutero, el reformador nació bajo este signo.

INFLUENCIAS CELESTES

PARA MAÑANA

¿Qué le auguran las estrellas para mañana? Busque su signo en la columna siguiente y guíese por los presagios estelares.

JUEVES, 11 DE NOVIEMBRE

ESCORPION (24 oct.— 23 nov).— La marea ha cambiado ahora y está en su favor, especialmente en las cuestiones de negocios. Decídase ahora.

SAGITARIO (24 nov.— 2 enero).— Muy buena mañana. Empiece temprano. La tarde es normal y la noche es muy buena también.

CAPRICORNIO (23 dic.— 20 enero).— Ahora puede recuperar algo del tiempo perdido. Vaya adelante.

ACUARIO (21 enero— 19 febrero).— Empiece a trabajar temprano esta mañana y así podrá lograr hacer mucho trabajo, y no perder tiempo.

PISCIS, (20 febrero—20 marzo).— Hoy es un magnífico día. Haga todo lo que quiera hoy. Ha llegado el momento de poner en práctica sus resoluciones.

ARIES (21 marzo— 20 abril). Usted debería poder llegar a alcanzar sus objetivos hoy. Las estrellas están completamente a su favor.

TAURO (21 abril— 21 mayo). Las horas de la mañana son excelentes. Empiece temprano y llegará a hacer mucho antes de que termine el día.

GEMINI (21 mayo— 21 junio).— Empiece con su trabajo temprano y termínelo pronto. Empiece después algo nuevo.

CANCER (22 junio— 23 julio). Hoy no es el momento de tomar resoluciones importantes, pero usted puede adelantar en su trabajo rutinario.

LEO (24 julio— 23 agosto).— Trate de adelantar hoy. La mañana es el período más constructivo para usted. Aprovéchela.

VIRGO (24 agosto—23 sept.) Hoy es uno de los mejores días de esta semana. Ud. puede hacer todo lo que quiera. Empiece de una vez.

LIBRA (24 sept.— 23 oct).— Logre sus tareas importantes temprano por la mañana y deje la rutina para la tarde.

TOCADISCOS
Webster Chicago de tres velocidades con hermoso mueble radiola regalo a precio bajo.
COLON 315 — "SOMERIN"
2119

"SOREC"
Edificio Almaras (Mercado-Yanacocha) 2º Piso Of. 1
OFRECE:
Vagoneta de Estación "FORD" 1949 excelente estado
Calefón eléctrico "Heatmaster" con todo su equipo
Juego de comedor de nueve piezas
Casa grande, especial para negocio
Piñas al por mayor, traídas directamente de Yungas al cliente, especiales para conservas.
ADEMAS se recibe cualquier objeto o artículo en consignación, cobrando mínima comisión.
31110

ATENCION
LA SUCURSAL DE LA LAVANDERIA
Viena
SE TRASLADO DE LA CALLE LANDAETA 48 A LA CALLE MEXICO 134.
31110

EINLADUNG

Die Botschaft der Bundesrepublik Deutschland beehrt sich, die Mitglieder der deutschen Kolonie La Paz zu einer Feierstunde für die Gefallenen des 1. und 2. Weltkrieges am 14. November um 11 Uhr in die Aula der Deutschen Schule La Paz ergebenst einzuladen.

Dr. SCHMIDT-SCHLEGEL
Gschaftstrager a. i.

Compañía Industrial de Tabacos S. A.

Precios de los cigarrillos

De acuerdo a Resoluciones del Ministerio de Economía Nacional y de la Dirección General de la Renta, los precios de los cigarrillos de nuestra fabricación han sido fijados en la siguiente forma:

DERBY Cajet. de 20 cigar. Bs. 150.— Pqte. de 10 Cajet. Bs. 1,350.—
Los cigarrillos manufacturados con tabacos nacionales no han sufrido modificación alguna y deben seguir en los mismos precios o sean:

ASTORIA	Cajet.	de	20	cigar.	Bs.	45.—	Pqte.	de	10	Cajet. Bs. 400.—
CONDOR	"	"	20	"	"	40.—	"	"	10	" " 364.—
CONDOR	"	"	14	"	"	29.—	"	"	10	" " 259.—
INCA	"	"	14	"	"	27.—	"	"	10	" " 240.—

La Paz, 9 de noviembre de 1954.
LA GERENCIA.

CENTRAL OBRERA BOLIVIANA

COMISION DE CULTURA

DEL PRIMER CONGRESO NACIONAL DE TRABAJADORES

Presenta a

CARMEN BRAVO

Y UN GRANDIOSO CUERPO DE BAILE

"EL SOMBRERO DE TRES PICOS"
Música de Manuel de Falla

"CAPRICHO ESPAÑOL"
Música de Rimsky Korsakoff

"BRONCE y LUNA"
Filigranas de España

CONJUNTO DE CAMARA DE LA ORQUESTA SINFONICA NACIONAL

Director: ANTONIO MONTES CALDERON

JUEVES 11 DE NOVIEMBRE — HORAS 18.30

TEATRO MUNICIPAL

ENTRADA LIBRE PARA LOS TRABAJADORES

LOCALIDADES.— Los interesados pueden recoger sus localidades en la Comisión de Cultura del Congreso Nacional de Trabajadores, Plaza Murillo.

Tres Partidos se Cumplirán el Proximo Domingo por el Campeonato Profesional

EL DIARIO | DEPORTES | La Paz, Miércoles 10 de Noviembre de 1954.

ESCANDALO PUGILISTICO

Nueva York, noviembre 9 (U.P.).— El cubano Orlando Zulueta fué víctima anoche de un despojo en su pelea contra Kenny Lane, según la opinión unánime de los periodistas encargados de la reseña del encuentro, que reafirma los silbidos y gritos con que el público acogió durante varios minutos la decisión de los jueces.

Caswell Adams, del "Journal American" dice que fué "una de las peores decisiones que este observador haya visto" y añade: "Zulueta hizo lucir como un muñeco y un novicio a Lane durante ocho asaltos, y los dos que misericordiosamente yo le apunto a Lane podrían sin dificultad acreditarse al cubano, que resolvió a la perfección el estilo zurdo de Lane y que fué el único que peleó y forzó el encuentro".

El "Herald Tribune" añade que, aún cuando Lane era el favorito del público, este estuvo silbando la decisión largo rato después de haberse dado a conocer.

El "Daily News" dice que Lane ganó "pòrque un juez y el árbitro lo creyeron asi" pero que Zulueta dió golpes "en proporción de dos a uno" y que todos los cronistas estuvieron de acuerdo en que ganó el cubano.

Michael Straus, del "New York Times" dice que la desaprobación del público "estuvo secundada por las tarjetas de los 6 periodistas que reseñaban el encuentro".

Leonard Lewin, del "Daily Mirror" y Al Buck, del "New York Post" fueron aún más expresivos.

Lewin dijo que "el lunes llegaron unas navidades prematuras para Lane y dos Santa Claus con el nombre de Barney Felix y Joe Eppy" le regalaron una decisión al peleador de Michigan, "después de que había sido vapuleado por Zulueta".

Buck dice que "la decisión dividida lindó con lo ridículo, de mala que fué"... yo voté por el cubano 8 a 2. la prensa junto al cuadrilátero votó unánimemente por Zulueta... en una pelea que fué buena hasta que se anunció la decisión".

El próximo encuentro de Zulueta será el 3 de diciembre en Madison Square Garden, contra Frankie Ryff, que se mantiene invicto.

Raid Pedestre Oruro - Lima

Se hallan en La Paz, los raidistas orureños Jorge Mena Camacho y Roberto Titichoca, quienes intentan realizar un raid pedestre de buena voluntad uniendo Oruro con Lima (Perú) pero al arribar a nuestra ciudad y visitar al Comité de Deportes, debieron postergar sus deseos, al haber manifestado el indicado Comité que no disponía de los fondos necesarios para prestarles ayuda, en vista de estar pos cerrarse el año. Por ello, Mena y Titichoca, esperan la colaboración del deportismo paceño para que con sus aportes pueda hacerse una realidad su ansiado raid.

Los deportistas orureños iniciaron su raid el viernes 5 arribando a nuestra ciudad el lunes 8 a las 19.40 hora en la que estuvieron en El Alto de La Paz Están alojados en el Convento de San Francisco.

VENDO AUTOMOVIL

CHEVROLET 1952, RADIO Y FUNDAS NYLON
YANACOCHA 235 — TERCER PISO
OF. Nº 8.

21110

TELEFONOS AUTOMATICOS DE LA PAZ, S. A.

Aviso Nº 237

Se recuerda a los señores abonados de Teléfonos Automáticos, que por estar a fines de año y para facilitar la ejecución del Balance, deben pasar por nuestras oficinas a efectuar los pagos del abono mensual por supresión de la cobranza a domicilio.

La Paz, 9 de noviembre de 1954.

ARMANDO BASCOPE R.
Gerente.

LIQUIDAMOS

Electrodos "AMSCO" de Manganeso de 3/16" x 14".
Mangueras goma de alta presión de 2" 4 pliegues.
MANGUERAS goma de alta presión de 1. ½" —4 pliegues.

Grillo Limitada

CASILLA 663 TELEFONO 5214
Calle Colón 152 — 2º Piso — Oficinas 203 y 204
Edificio Compañía Boliviana de Seguros.

6116

Central Obrera Boliviana

COMISION DE CULTURA

Del Primer Congreso Nacional de Trabajadores

PRESENTA A

Inocencio Baez Villalba

En un Gran Festival de Danzas Clásicas y Cuadros Artísticos del Folklore Americano.

TEATRO MUNICIPAL

Miércoles 10 de noviembre Horas 18.30

ENTRADA LIBRE PARA LOS TRABAJADORES

El Arte al Servicio del Pueblo

La sesión realizada ayer por la Sección profesional de nuestro fútbol, fué breve, habiéndola presidido el Sr. Rodolfo Suárez.

Unicamente se procedió a la aprobación del fixture para el próximo domingo, el mismo que quedó así establecido:

EN ORURO.—
Hs. 16.— Maestranza—San José.
Arb. Carlos Paredes.
EN LA PAZ.—
Hs. 14.— Always Ready — Ingavi, Arb. Arturo Ortubé.
Hs. 15.50.— Bolivar — Litoral, Arb. Froilán Vergara.

ESTA TARDE SE REUNE EL CONSEJO CENTRAL.—

A las 18 horas de esta tarde debe reunirse el Consejo Central para tratar varios asuntos pendientes de resolución.

Ayer sesionó el Consejo en forma reservada, después de la reunión ordinaria de la sección profesional, no habiendo trascendido lo considerado.

Reunión de la Asoc. de Tiro

Con objeto de regularizar las actividades de la Asociación, se cita a los delegados de clubes de Tiro al Blanco, a la Asamblea Extraordinaria de hoy a las 17.30 en Comercio 161.

Lucha Libre

Con caracter urgente sesionará hoy a las 12 horas el Comité Técnico de lucha libre, de la Asociación de Box, debiendo concurrir a ella todos los luchadores que toman parte en el campeonato. La reunión tendrá lugar en el Estadio de Box de la Plaza Pérez Velasco

ENTREGARA PREMIOS EL REGTO. ALIAGA

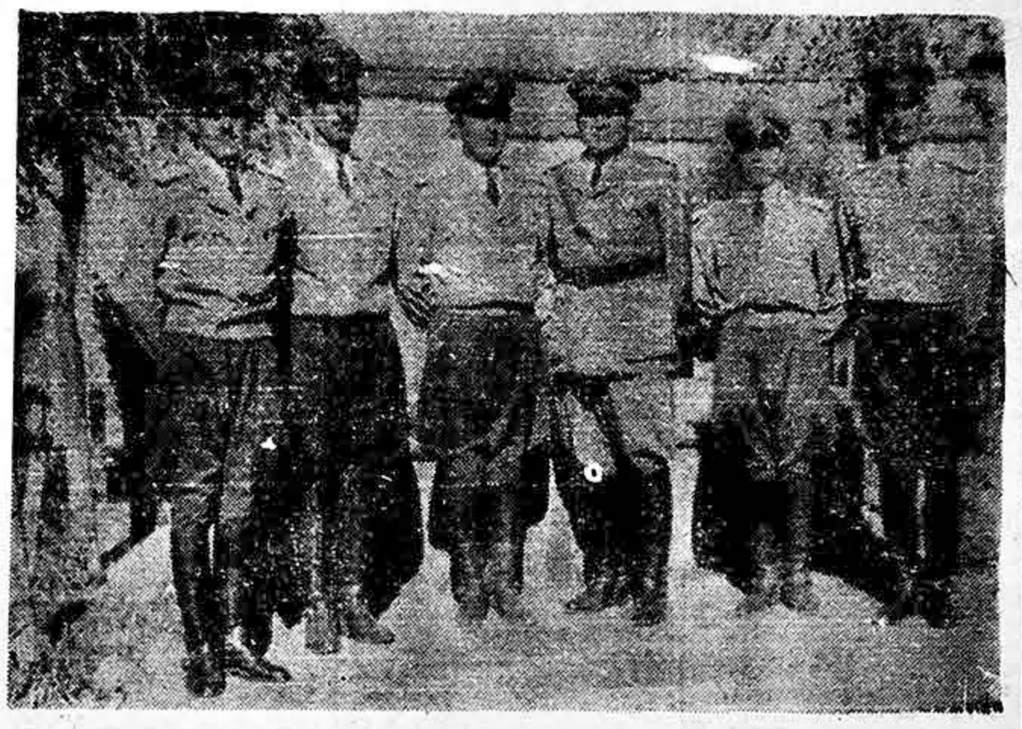

EQUIPO HIPICO DEL REGIMIENTO "AVELINO ALIAGA". EN EL CENTRO ESTA EL CORONel Julián Guzmán Gamboa, comandante del Regimiento y gran propulsor del deporte.—

El Regimiento "Mayor Avelino Aliaga" continuará hoy el programa de festejos por su aniversario. Mañana se procederá a la entrega de premios a los ganadores de los diferentes concursos deportivos realizados en los últimos días.

Día 10.— Hs. 6.— Diana por la Banda de Música del Regimiento, en el local del Cuartel, Parque Riosiñho, Av. Armentia y sector comprendido en la Zona.

Hs. 9.— Distribución de desayuno a la Tropa, a cargo de las señoras de Jefes, Oficiales y Visitadoras Sociales del Reg.

Hs. 9.— Iza del Pabellón Nacional, con asistencia del Regimiento, en formación.

Hs. 9.30.— Formación del Regimiento en la Av. Armentia y Revista por S. E. Dr. Víctor Paz Estenssoro, Presidente Constitucional de la República.

Hs. 10.— Misa de Campaña oficiada por el Capellán de la Unidad, R. P. Mario Lezana Vaca, a la que asistirá S. E. el Presidente Constitucional de la República, Ministro de Gobierno y Autoridades Superiores de la Institución, en el Parque Riosiñho.

Hs. 11.— Solumna de Honor ante S. E. el Presidente Constitucional de la República, en la Av. Armentia.

Hs. 11.30.— Lectura de la Orden Especial y entrega de Diplomas a los Jefes, Oficiales, Clases y Tropa, frente al edificio del Cuartel.

Hs. 12.30.— Recepción Social y almuerzo de camaradería, en los comedores del Casino de Oficiales.

Hs. 14.— Romería al Cementerio General, en corporación de Jefes, Oficiales, Clases y Tropa de la Unidad, donde se depositarán ofrendas florales a los carabineros caídos en el cumplimiento del deber.

Día 11.— Hs. 15.30.— Entrega de premios a los ganadores de los diferentes concursos.

Hs. 16.— Día de Campo a la Tropa, ofrecido por el Comando de la Unidad.

SU CLUB LO LLAMA

ATL LA PAZ.— Cita a entrenamiento para el jueves a las 6.30 en la cancha del Olimpic.

STAR JUNIORS.— Cita a sus jugadores para hoy a las 9 horas en la cancha de la Liga Obrera.

VICUÑAS.— Tiene reunión hoy a las 17 en la cancha del club Bolivar.

DEP. ROSARIO. — Sesionará el jueves en su local de calle Illampu a las 20.30.

MAGALLANES.— Cita a sus jugadores para los entrenamientos de los días miércoles 10 y jueves 11 a las 12 horas en la cancha del Olimpic. Asimismo cita a reunión para hoy a las 20 en casa del Sr. E. Jáuregui.

STRONGEST.— Cita a los miembros de la sección basket ball a la reunión de hoy a las 19 en el local de costumbre.

NACIONAL INTERESA EN WALTER GOMEZ

Buenos Aires, Nov. 9 (UP).— El destino de Walter Gómez, célebre centro — delantero uruguayo que milita en River Plate, ha tomado un nuevo giro. Luego de su rechazo de ofertas españolas, circula la versión que el club Nacional de Montevideo está interesado en reincorporarle. Eso sí, que River Plate pide 1.200.000. pesos por el pase, que se dice es lo que ofreció Deportivo Español de Barcelona. Se informa que el gestor de la posible transferencia de Gómez es el propio secretario de Nacional que se halla en Buenos Aires.

AVISO JUDICIAL
Banco Agrícola de Bolivia

al señor
FRANCISCO FUSCO y BETSHABE C. DE FUSCO.

Hago saber a Uds. que en el juicio coactivo que les sigue el Banco Agrícola de Bolivia, sobre cobro de pesos, se han dictado las siguientes providencias:

(Sello) a 2 de octubre de 1953. — Vistos, las escrituras públicas acompañadas, la liquidación adjunta y lo dispuesto por los artículos 183 y siguientes de la Ley General de Bancos de 11 de julio de 1928 y artículo 36 del Decreto ley de 29 de febrero de 1940 elevado a rango de ley en 10 de diciembre de 1943, procédase al embargo y remate de la hacienda "Condorini", situada en el cantón Caracollo de la provincia Cercado del Departamento de Oruro, de una casa situada en la calle Soria Galvarro y La Plata de Oruro, y de la casa Nº 275 de la Avenida Busch de esta ciudad, propias de Francisco Fusco y Betshabé C. de Fusco, sobre la base de la liquidación de cuatro millones ciento cuarentiun mil trescientos setentiun mil con ocho centavos (Bs. 4.141.371,08), más intereses y costas, señalándose para su verificativo el día 13 del próximo mes de noviembre, horas 16, previas las formalidades de ley.— Al otrosí 1º y 2º. Como se pide. — En mérito al poder acompañado, téngase por parte al procurador Abel Ríos R. en representación del Banco Agrícola de Bolivia.— I. Castrillo.— Ante mi.— V. Cordero.— Secretario.— Otro decreto.— (Sello) a 31 de agosto de 1954.— Para el remate ordenado por auto de fs. 14 vta., de la propiedad "Condorini", propia de los ejecutados, se señala nuevamente el día 25 del próximo mes de noviembre, a horas 15 y 30, sobre la base de la liquidación de fs. 1a., de Bs. 4.141.371.08, previas las formalidades de ley. I. Castrillo.— Ante mi. V. Cordero.— Secretario.

Lo que comunico a Uds. para fines de ley.

La Paz, 28 de octubre de 1954.

Víctor Cordero Rubín de Celis, Secretario del Juzgado 5º. de Partido en lo Civil.

FETE NATIONALE DU 11 NOVEMBRE

L'Ambassadeur de France en Bolivie invite la Colonie Francaise de La Paz et les amis de la France á assister á la Messe traditionnelle qui sera célébrée á la mémoire des morts des deux guerres, le 11 novembre 1954, á 11 heures, en l'église du Collége des Sacrés Coeurs.

MISION DIPLOMATICA

Busca casa residencial, completamente amueblada.
OFERTAS A:
SUCRE PALACE HOTEL, LINEA 209
desde 8 hasta 10 horas.

31110

RESIDENCIAL

Amplio departamento amueblado de lujo en Calacoto. Dos livings, comedor, escritorio, bar, salón de billar, teléfono, amplias galerías, baño, toilette, hall, garages, piscina, cancha de tenis, jardín, huerta, gallinero, dependencias para servidumbre, etc. más un automóvil para el servicio ALQUILASE.

COMERCIO 407 — TELEFONO 3123.

31110

OPORTUNIDADES
O. C. I. T. OFRECE:

- Casa en esquina a dos cuadras de la Plaza Murillo.
- Casa de un departamento en Sopocachi.
- Casa amplia sobre 1.300 mts. en Miraflores, huertas, almacenes etc.
- Casa sobre 700 mts. en calle Figueroa, aparente para cine.
- Casa amplia en la Plaza Alonso de Mendoza.
- Terreno con construcciones en calle Catacora, Ocasión.
- Casa en la zona de Villa Nuevo Potosí.
- Terreno de 200 mts. en Sopocachi.

Grandes oportunidades — Consúltenos antes de verificar sus negocios.
PLAZA MURILLO 413 — Of. 5.

AUTOMOVIL EN VENTA

En venta hermoso automóvil Chrysler modelo 1952, nuevo. Muy bien equipado, en excelentes condiciones de funcionamiento. Precio de verdadera ocasión.

REFERENCIAS:

Av. BUSCH 113 — TELEFONO 2293.

EL BEISBOLISTA FENOMENO

-- HOY --

EBRO ABAROA

Estrenan en simultáneo la película de las risas sin descanso.

"RESORTES"

OSCAR PULIDO - AURORA SEGURA

Un soberbio campeón del deporte... Asombro del mundo entero... por la voluntad de un muerto.

Un gran éxito del cine mejicano que distribuye EMPRESA BOLIVIANA DE CINES S. A.

"FUTBOL-TOTO" EL DIARIO — 13/14 NOVIEMBRE 1954.

Boleta de Apuestas — Entregar hasta el sábado hs. 13

Nº	CLUB 1	CLUB 2
1	Ingavi	Always R
2	Bolívar	Litoral
3	San José	Maestranza
4	Arabe	Atl. La Paz
5	Obr. Royal	Lanza
6	Newell's	Chacarita
7	Independ.	Platense
8	River Plate	Racing
9	Gimnasia	Boca Juniors
10	Tigre	Rosario C.
1R	FC. Oeste	V. Sarsfield
2R	Banfield	S. Lorenzo
3R	Huracán	Lanús

A — 33 | B — 33 | C — 33

Si tiene Ud. 10 resultados correctos preséntese inmediatamente en nuestras oficinas o llame al teléfono 2563.— Por cada fila vertical el participante abonará Bs. 50.— Entregue Ud. el cupón integro, sin cortar.

CORTAR AQUI

Tiene Ud. los 3 supones a compruebe que coincidan exactamente, caso contrario la boleta se anulará. Los partidos 11, 12 y 13 son de reemplazo. Se computan sólo en caso que se suspenda uno de los partidos principales

Si Ud. pronostica la victoria del club 1, coloque la cruz en la columna 1. Si cree que el club 2 gana, colóquela en la columna 2, y si pronostica empate marque en la columna X.
Ponga las cruces con claridad. No corrija en los supones B y C.

NOMBRE:
DIRECCION:

OFERTAS ESPECIALES

Juego de Sala importado Luis XV tapizado en gobelinos. - Piano - Pianola Kimball. - Máquina de escribir Royal último modelo flamante 13 pulgadas. - Radiolas Sobel y General Electric en muebles de fino acabado. - Cajas de Seguridad. - Máquinas de escribir portátiles de escritorio y de carro largo. - Elegante mueble de bar para negocio de Hotel o Cantina todo a precios excepcionalmente bajos en COMERCIAL MURILLO Calle Murillo 557 al 561 entre Santa Cruz y Graneros.