B·O·A·C Transcontinental

EL DIARIO

Canadian Pacific AIRLINES TRANSCONTINENTAL Agentes

Fundado por José Carrasco, el 5 de Abril de 1904.

AÑO LI — Nº. 17.221. Edición de 8 páginas — Precio del ejemplar Bs. 20.— LA PAZ, MIERCOLES 8 DE DICIEMBRE DE 1954.

John Foster Dulles Sugiere la Adopción de un Plan Para Ayudar a los Países Pobres de Latinoamérica

En una conferencia de prensa anunció por otra parte contacto entre diplomáticos de occidente con altos funcionarios de la Unión Soviética.—

PREFERENTE ATENCION A AMERICA DEL SUR

Washington, 7 (AFP). — El secretario de Estado John Foster Dulles declaró hoy en su conferencia de prensa semanal, que desea que los diplomáticos occidentales entren en contacto con altos funcionarios de Moscú, con miras a la convocación de una conferencia de los cuatro grandes después de la ratificación de los acuerdos de París.

PLAN DE AYUDA

El jefe del Departamento de Estado anunció igualmente la adopción de un vasto plan nacional de ayuda a los países poco desarrollados que abarcará a las naciones de América Latina, Africa y Asia.

EL CASO DE INDOCHINA

Refiriéndose luego a los asuntos de Indochina, Foster Dulles señaló q' la pusición de Estados Unidos con respecto al Viet Nam no se ha modificado y que continúa preconizando la creación de fuerzas vietnamesas leales y eficaces.

POLITICA DE CONTACTO

Desarrollando sus puntos de vista, el secretario de Estado manifestó que Estados Unidos se sentiría muy satisfecho de ver establecerse en Moscú una atmósfera favorable para contactos entre diplomáticos occidentales y altas personalidades soviéticas.

Después de indicar que la Cortina de Hierro ha sido en parte suspendida el 7 de noviembre último cuando Rusia celebró el aniversario de la revolución comunista, Foster Dulles señaló que las conversaciones que sostuvieron ese día los embajadores occidentales con los dirigentes del Kremlin habían sido amistosas y que desea que esos contactos personales continúenn.

Interrogado sobre las gestiones francesas para una conferencia con Moscú el mes de mayo, el estadista dijo que esas iniciativas han ido más lejos de lo que Estados Unidos ha sido informada, pero agregó que el principio de la conferencia para después de la ratificación de los acuerdos de París, ha sido aprobado por Londres, Bonn y Washington.

El secretario de Estado quien viajará la próxima semana a París para asistir a las sesiones de la OTAN, indicó que una conferencia de los cuatro grandes permitiría hablar seriamente del tratado de paz con Austria, de la unificación alemana y de las limitaciones y controles de los ejércitos de Europa Orien tal, similares a la fiscalización que rige en Europa Occidental.

MAYOR ATENCION A AMERICA DEL SUR

Refiriéndose luego al programa norteamericano de "una vasta ayuda económica y técnica a los países poco desarrollados" adoptada como una decisión de política exterior, el secretario de Estado dijo: "Dentro de este programa América del Sur ocupará un lugar importante.

"Debo recordar igualmente la gran actividad en esos países del Banco de Importaciones y Exportaciones como también la de los capitales privados particularmente en Venezuela".

Expresó a continuación que es probable que un programa general de asistencia técnica y económica de Estados Unidos a los países sub - desarrollados de Asia, América del Sur, del Medio Oriente y Africa sean sometidos por el gobierno a la aprobación del Congreso en los primeros días de enero.

"La fase actual de la lucha entre el despotismo comunista y el mundo libre se orienta más hacia una cooperación económica y es por esto que urgen adoptar una política exterior de Estados Unidos para acelerar esta evolución", puntualizó.

El Premio "Concourt" fué obtenido por la Sra. S. de Beauvoir

París, 7 (AFP).— El codiciado premio Concourt fué obtenido por la Sra. Simone de Beauvoir por su libro "Los Mandarines".

La señora de Beauvoir, una de las primeras escritoras femeninas contemporáneas nació en París, el año 1908 donde pasó su infancia y realizó sus estudios superiores; enseñó luego filosofía en Marsella, Rouen y París.

Publicó su primera obra en el año 1931, esta novela titulada "El Invitado" fué seguida por otras dos una de las cuales "Todos los Hombres son Mortales" se hizo famosa alcanzando mucho éxito.

La señora Simone de Beauvoir ha viajado enormemente, ha estado en Italia, Grecia, Europa Central, Africa del Norte, Suiza y sobre todo el Portugal y los Estados Unidos, países que le han servido de marco para su novela "Los Mandarines" que acaba de ser lanzada.

Designa con este título a los intelectuales de izquierda y los exéquatas. Afirma que el parecdo entre los dos héroes principales, Robert Dubreuil y Henry Perron, con el filósofo Jean Paul Sartre y otro escritor célebre es muy notoria, así como consideran que la autora ha puesto gran parte de ella misma en el personaje de Anne, la esposa de Dubreuill.

Esta novela escrita en un estilo sobrio y conciso, el diálogo de amor de la heroina alterna con la trama política dando así un poco de frescura a una obra que podría parecer árida, dadas las discusiones políticas que allí se dan a traves de sus 600 páginas.

Impresionante huelga de brazos caídos en el fondo de una mina

Agrigento, 7 (AL).— Doscientos diez mineros de la industria del azufre ascendieron hoy a la superficie después de permanecer ciento treinticinco días en el fondo de la mina Ciavalota, cumpliendo una huelga de brazos caídos.

Los huelguistas se negaron a abandonar el encierro situado a trescientos metros de profundidad, cuando la administración amenazó con despedir a cierto número de ellos.

Cuatro meses atrás los propietarios de la mina Ciavalota dejaron cesantes a ochenta hombres. De inmediato todos sus compañeros declararon una huelga de brazos caídos y en respuesta los patrones despidieron a diecinueve dirigentes.

Esta fué la señal para que todos los trabajadores bajaran hasta el fondo de la mina, muchos de ellos descalzos y otros con ropas comunes de trabajo, permaneciendo desde entonces en ese estado.

Guardias policiales permanecieron todo el tiempo tranquilamente sentados en la puerta de la mina los 135 días mientras los modestos familiares de los huelguistas hacían llegar los alimentos utilizando cuerdas.

FUE CRITICADA LA CONCESION DE UN CREDITO A LIBIA

París, 7 (AFP).— La concesión por Francia de un crédito de — 360.000.000 de francos a Libia fué criticada hoy por algunos diputados en la Asamblea Nacional afirmando que "se daba dinero a un país que adopta actitudes inamistosas hacia Francia".

Los parlamentos galos se referían a la reciente comunicación enviada a París por el gobierno de Bengasi en el sentido de que no se podía permitir por más tiempo la presencia de tropas francesas en Fezzan.

Toland de Mouster manifestó en nombre del gobierno como secretario de Estado de Relaciones Exteriores, que las relaciones francolibias se regían por los acuerdos de 1951 en espera de un arreglo definitivo.

Como se sabe, las fuerzas francesas ocupan Fezzan desde la célebre hazaña militar del general Leclere en la segunda guerra mundial.

E. U. PROTESTO POR LA DETENCION DE 13 AVIADORES EN CHINA

Naciones Unidas N. Y. 6 (AFP).— Henry Cabot Lodge, delegado de los Estados Unidos pidió oficialmente esta tarde al secretario general de la O.N.U. inscribir en el orden del día de la Asamblea General en curso, una "queja por detención y aprisionamiento de miembros de las Fuerzas Armadas de las Naciones Unidas, en violaciones del acuerdo del armisticio de Corea".

En el memorándum explicativo que acompaña a su solicitud, Lodge declara que el aprisionamiento de los aviadores norteamericanos por los comunistas chinos "crea una situación grave" y agrega: "Las Naciones Unidas deben actuar rapidamente y de una manera decisiva para lograr la libertad de los 11 oficiales y soldados y de otros miembros de las Fuerzas Armadas de la O.N.U. todavía detenidos".

La directiva de la Asamblea General se reunirá el próximo lunes para examinar el pedido norteamericano. La directiva es la que recomienda la inscripción de asuntos en el orden del día y sus recomendaciones son sometidas luego a la Asamblea plenaria para su ratificación.

En una nota explicativa entregada también al secretario general de las Naciones Unidas el delegado norteamericano dice: "El gobierno y el pueblo de los Estados Unidos estan indignados por el tratamiento a los aviadores que servían a la causa de la paz conforme a la Carta de las Naciones Unidas".

Dijo Muestier que el gobierno se halla en contacto con Londres y Washington sobre este asunto para que intervengan ante el régimen de Bangasi.

Finalmente Mouestier indicó que los créditos debían ser otorgados pues constituyen la contra partida de la presencia militar francesa en Libia.

FIRMANDO UN PACTO

EL SECRETARIO DE ESTADO, JOHN FOSTER DULLES (IZquierda) aparece firmando el Tratado de Defensa Mutua entre los Estados Unidos y la China nacionalista. El tratado, que fué firmado en Washington, declara que cada parte actuará para "enfrentarse al peligro común" de un ataque armado en la región del Pacífico occidental. A la derecha se encuentra el canciller de la China nacionalista, George K. C. Yeh. (UP).

El Pdte. Eisenhower Proclamó el 10 de Diciembre Como "Día De los Derechos del Hombre"

Washington diciembre 6 (USIS).— El presidente Eisenhower ha pedido a los americanos que se unan a los pueblos del exterior para fortalecer los derechos humanos a través del mundo como la base para una paz duradera.

En una proclama declarando el día 10 de diciembre como "El Día de los Derechos del Hombre" el presidente dijo:

"Ya que el 10 de diciembre de 1954 señala el sexto aniversario de la proclamación de la Declaración Universal de los Derechos del Hombre por la Asamblea General de las Naciones Unidas como una norma de conducta para todas las naciones y para todos los pueblos y es observado por los estados miembros de las Naciones Unidas como el día de los derechos del hombre.

"Considerando que el 15 de diciembre de 1954 señala el ciento setenta y tres aniversario de la adopción de nuestra ley de derechos como las primeras diez modificaciones a la Constitución de los Estados Unidos; y

"Considerando que estos mismos derechos son garantizados a nosotros en la Constitución y en las leyes básicas de nuestros estados y territorios; y

"Considerando nuestra adhesión a los nobles principios de la libertad y oportunidad iguales para todos según se enuncia en estos grandes documentos y que son la base de nuestra democracia y nuestra salvaguardia contra la dictadura y la tiranía:

LLAMAMIENTO AL PUEBLO.—

"Por tanto yó, Dwight D. Eisenhower presidente de los Estados Unidos de América pido a los ciudadanos de los Estados Unidos unirse a los pueblos del mundo en la recordación del 10 de diciembre de 1954 como "Día de los Derechos del Hombre de las Naciones Unidas" así como por todo el año el aniversario de nuestra ley de derechos y expresar nuestro profundo agradecimiento al Dios Todopoderoso porque el pueblo de nuestra nación ha gozado de estos derechos durante tanto tiempo la libertad de palabra y de prensa; la libertad de culto de acuerdo con los dictados de la conciencia; la administración de la justicia y la libertad contra el arresto arbitrario; el derecho a la propiedad y al usufructo de los frutos de nuestro trabajo. Por estos derechos y libertades los hombres y mujeres en muchos países han luchado y muerto, como nuestros próceres lucharon y murieron y como hoy en día, todavía otros luchan o mueren en defensa de la dignidad humana contra los abusos de los gobiernos totalitarios. Mantengámonos los hombres libres firmes en nuestra fe en la libertad de todas las naciones y todos los pueblos; por el ejemplo y la cooperación fortalezcámos el mundo en su pleno reconocimiento de los derechos humanos como la base de una perdurable y próstera paz".

Delegación cultural china llegó ayer a la capital india

Nueva Delhi, 7 (AFP).— Una delegación cultural china compuesta por 66 miembros dirigidos por el señor Cheng Chen To, viceministro de Asuntos Culturalrs de la República Popular China, llegó esta tarde a Nueva Delhi donde fué recibida por la señora Indira Gandhi, hija del primer ministro, señor J. Nehru.

Durante las cinco semanas que pasará en la India, la delegación cultural china dará representaciones de ópera, danzas folklóricas etc.

EXIGEN EN E. UNIDOS 'RIGUROSO EMBARGO' CONTRA CHINA ROJA

Washington 6 (AFP).— Mientras el senador republicano William Knowland expresó hoy que si los 13 aviadores norteamericanos detenidos por China no son liberados para Navidad las Naciones Unidas deberán proseguir sus sesiones el comandante nacional de la Legión Norteamericana Seaborn P. Collins declaró que se debe exigir un "embargo riguroso" contra China Roja hasta que libere a los aviadores.

En una conferencia de prensa el jefe de la mayoría republicana del senado, Willian Knowland afirmó que la "Asamblea General de las Naciones Unidas tiene la obligación moral de no suspender sus sesiones mientras no se hayan tomado eficaces disposiciones para la liberación de los aviadores detenidos por China en violación de las leyes internacionales y del armisticio de Corea".

Terminó diciendo que "si los prisioneros no son libertados cuando se reuna el Congreso el 5 de enero próximo, el problema revestirá una importancia capital durante la legislatura".

Hablando en Indianapolis, Senadora P. Collins aunque reconoció que el estricto embargo revestiría la forma de un acto de guerra, indicó que la Legión Norteamericana insiste "para que Estados Unidos exija la aplicación del embargo por todas las naciones libres para todos los productos inclusive los alimenticios" y que se llegue al bloqueo naval de las costas chinas si las medidas pacíficas no dan resultado.

AHORCADO

EL HOJALATERO MAHMOUD Abdel Latif (arriba) del suburbio de Imbaba de El Cairo, fué ahorcado por haber tratado de asesinar al primer ministro de Egipto, Gamal Abdel Nasser. Latif hizo ocho disparos contra Nasser, pero éste salió ileso. (UP).—

Es crítica, por el momento la situación política del Japón

Tokio, 7 (AFP). — La caída del gabinete de Yoshida ha sumergido la política japonesa en una estratega confusión y la y la constitución de un nuevo gobierno —que se espera para este fin de semana— se anuncia difícil.

Unidos en su ofensiva contra Yoshida, sus adversarios conservadores y socialistas se sienten ahora desunidos.

El Partido Demócrata, por su parte, es una amalgama heterogénea, las disensiones en el seno de los socialistas divididos en "derecha e izquierda" permanecen agudas. Finalmente la desaparición de Yoshida de la escena política y la toma de la dirección del partido liberal por Taketora Ogate, que aconsejara al primer ministro dimitir, torna más fácil una coalición de todos los conservadores contra los socialistas coalición vivamente deseada por los círculos de negocios japoneses.

6 MIEMBROS DE LA "HERMANDAD MUSULMANA" FUERON AHORCADOS

Inició la serie de las ejecuciones el autor del atentado, Abdel Latif.—

El Cairo, 7 (AFP).— La inmensa plaza ante la prisión presentaba esta mañana un aspecto siniestro. Cientos de personas miraban en la misma dirección: La bandera negra que indicaba que era día de ejecuciones capitales.

A las 8 horas de la mañana apareció el primer condenado, Mahmud Abdel Latif, quién disparó ocho tiros de revólver contra el primer ministro el pasado día 26 de octubre.

Latif vestía el uniforme de los condenados a muerte, pantalón rojo, blusa negra y capucha roja en la cabeza. Avanzó a pasos cortos, las manos encadenadas a la espalda sostenido por dos guardianes de la prisión. Llegado a la primera puerta de la Cámara de ejecución, parpadeo cegado por los flashes de los fotógrafos, mientras el verdugo y su ayudante le quitaban las esposas y le ataban las manos con una cuerda. Sonreía pero se podía ver un cierto terror en su mirada.

El director de la prisión leyó el veredicto. Le preguntó al condenado si deseaba algo y negó con la cabeza. Entonces fué empujado hacia la puerta de acceso a la Cámara de ejecución. Pocos minutos después el doctor Munir Riad, médico de la prisión, apareció declarando que su pulso había dejado de latir tres minutos y cuarenticinco segundos después de la ejecución.

El msmo siniestro de ceremonia se repitió otras cinco veces: Yusef Talaat, fué el siguiente y se dirigió muy dignamente hacia la muerte. Mientras se le ataban las manos gritó: "Que Dios perdone a los que me han hecho daño". Pero a la existencia del muecin no repitió la frase sacramental: "No hay más Dios que Ala y Mahoma, el profeta".

A su vez cruzó el umbral de la muerte. Su pulso dejó de latir 2 minutos 10 segundos después de la ejecución.

El tercer condenado Ibrahim El Tayeb, el hombre que imaginó el citurón explosivo que un secretario debía llevar para hacerse volar con uno de los gobernantes durante una manifestación, partió hacia la muerte con una sonrisa.

Consideró a los periodistas y fotógrafos apiñados en la puerta de la Cámara de ejecuciones con una sonrisa no excenta de ironía y dijo: "Doy gracias a Dios por haber hecho de mi un martir".

El rostro de Hindaui Dui, instigador del atentado, era de una palidez cadavérica. Sus labios se movían. Tras la lectura del veredicto, se inclinó hacia el director de la prisión y preguntó: "¿Que pasó con mi petición de gracia?". Se le aseguró que había sido cursada. El condenado movió la cabeza y se puso a orar. Tres minutos después su pulso había dejado de latir.

Tocó el turno a Mohamed Farhaly, uno de los fundadores de la organización "Los Hermanos Musulmanes", jefe de la sección terrorista de Ismalia. Este declaró lo siguiente: "Estoy contento porque voy a comparecer ante Dios".

El último de los condenados, Abdel Kader Auda, impresionó por su calma y su aplomo. Mientras se dirigía a la Cámara de la muerte, recitaba en voz alta un poema: "Qué me importan los pesares", en mi lecho o en el campo de batalla cautivo o libre, voy al encuentro de Dios..."

Los Chinos de Ultramar son Circunstancialmente Adictos al Gral. Chiang Kai Shek

Hong Kong 6 (UP).— Dos millones de los 20 millones de razones que hay para mantener un gobierno Chino no-comunista pueden ser encontrados aquí.

Estas son los llamados chinos de ultramar que estan regados de San Francisco de California a Nueva Delhi India habiendo un núcleo numeroso en Hong Kong.

Entre ellos hay comerciantes hombres de negocios bandoleros obreros sirvientes y personas desposeídas que huyeron de la China comunista. Con excepción de los chinos que se encuentran en los Estados Unidos los chinos de ultramar no son generalmente aceptados como ciudadanos del país en que residen y necesitan desesperadamente un gobierno en su patria y pasaportes para viajar.

Frecuentemente no se trata de ninguna cuestión política. No son comunistas ni tampoco aman devotamente al generalísimo Chiang Kai-Shek. Algunas de las familias han estado viajando durante generaciones por el Asia ganándose la vida lo mejor que pueden. Algunas han hecho millones.

Durante los últimos cinco años se ha estado verificando una intensa lucha por la lealtad de estos chinos de ultramar y hay indicios de que esta lucha será más intensa en el futuro. Hasta hoy la victoria en esta lucha ha sido de Chiang.

Esta gente está segura de que está al lado del vencedor. Mientras Chiang tenga el respaldo del Occidente y su baluarte de Formoza parezca seguro seguirán del lado de los nacionalistas.

Pero de llegar a caer el último baluarte de la China libre o si los Estados Unidos desertan a Chiang los 20 millones de chinos de ultramar que están sin hogar se pasarán en masa al lado comunista.

De la noche a la mañana se convertirán en una extensa quinta columna concentrada fuertemente en todos los países críticos del Asia el Japón las Filipinas la Peninsula Málaca Birmania Tailandia la Indochina Nueva Zelandia y Australia. Esto no quiere decir necesariamente que tienen gran fe en la doctrina comunista sino que reflejaría la necesidad que tienen de alguna clase de gobierno en su patria.

Aun Sigue la Amenaza de Confiscación y el Remate de 4 Balleneros y el "O. Chellenger"

Venció el plazo de 5 días para el pago de la multa.

INGLATERRA SOLICITARA UNA PRORROGA

Lima, 7, (AL).— La Caja de depósitos y consignaciones fiscales cerró esta tarde a las 18 sus puertas y el gerente de la entidad, Carlos Roldán, declaró a la prensa que ningún representante del multimillonario greco—argentino Aristóteles Onassis, ni del Lloyd's británico habían abonado la multa de tres millones aplicada por el gobierno del Perú por pescar ilegalmente en aguas situadas a doscientas millas de sus coctas.

El buque factoría "Olimpic Chellenger" y cuatro balleneros de la flota de Onassis permanecen anclados bajo vigilancia en el puerto de Paita y sobre ellos pesa la amenaza de confiscación y remate.

El costo de la flotilla se estima en quince millones de dólares.

GESTIONES BRITANICAS

Charles H. Dixon, representante en Lima del Lloyds's británico declaró esta tarde a la Agencia Latina de Noticias que no había recibido ninguna orden de pago, añadiendo que tenía entendido que la Embajada de Gran Bretaña en esta capital trata de lograr con las autoridades peruanas un prórroga para el pago.

El plazo de cinco días hábiles venció esta tarde.

El Embajador británico W. H. Montagu— Follock estuvo esta tarde en el Palacio de Torretagle, pero nada se informó sobre la conversación que sostuvo con el Canciller David Aguilar.

El 25 de noviembre, el gobierno peruano rechazó categóricamente una reserva británica en el sentido de "apoyar cualquier reclamo por la compensación a los daños británicos sufridos" a consecuencia del apresamiento de las naves de propiedad de Aristóteles Onassis.

En la comunicación publicada ese día, el Canciller Aguilar dijo que el apresamiento era un acto de soberanía peruana, declinando, en consecuencia, cualquier reserva británica.

Hoy mismo, un vocero de la representación inglesa se negó a "formular cualquier comentario sobre el asunto".

IMPROCEDENTE

Un portavoz del ministerio peruano de Relaciones Exteriores declaró hoy en su opinión no procedía la gestión británica pidiendo una prórroga, por cuanto la pena fué dispuesta por un tribunal especial de la capitanía del puerto, por violar la reglamentación respectiva.

Agregó que para realizar cualquier apelación en casos similares es imprescindible, anteriormente, depositar el importe de la multa y después iniciar gestiones.

Añadió el vocero que la Cancillería no sería el conducto respectivo para gestionar un nuevo plazo para el pago de la multa de tres millones de dólares y que, en todo caso, la gestión debería haber sido realizada directamente por los capitanes de los buques surtos en el puerto de Paita, a cuyo principal se había comunicado oportunamente la sanción.

EN LONDRES

Londres, 7, (AL).— Los aseguradores Lloyd's reiteraron hoy su pedido de prórroga al gobierno de Perú para hacer efectiva la multa de tres millones de dólares aplicada a la flota ballenera del greco-argentino Aristóteles Onasis, por haber operado en el límite de las doscientas millas de la costa que Perú considera de su jurisdicción.

SERA PODEROSA LA FUERZA AEREA DE LA ALEMANIA DEL OESTE

Bonn, 5 (AFP).— Un total de 1326 aparatos —de los cuales por lo menos la mitad serán caza bombarderos— constituirá la nueva aviación de guerra de Alemania Occidental una vez que sean ratificados los acuerdos de París, segun informa el semanario "Welt Sentag" el que afirma haber recogido sus informaciones de fuentes autorizadas.

Esta "Luftwaffe" no contará con bombarderos pesados, ni poseerá sus propias fábricas de aviones; asimismo la defensa antiaérea estará a cargo del ejército.

La organización de la futura "Luftwaffe" será la siguiente: Primero.— Diez escuadrillas de caza bombarderos (750 aviones) cuyo tipo no es conocido aún.

Segundo.— Cuatro escuadrillas de cazas a reacción, de 300 cada una, del tipo norteamericano Sabre F.F. 82.

Tercero.— Dos escuadrillas de cazas de varios modelos.

Cuarto.— Dos escuadrillas de aviones de reconocimiento y dos escuadrillas de aparatos de transporte.

TERMINO LA FUNCION

ROGER WING WHITTIER YACE MUERTO EN EL ESCENARIO DE UN TEATRO DE LOS ANgeles, California, mientras sujeta en la mano la fotografía de una bailarina de burlesco. La Policía, que había recibido un aviso, fué al teatro donde encontró a Whittier parado en un escenario desierto y sujetando la fotografía de la bailarina. Al ver a la policía, Whittier disparó y los agentes le contestaron al fuego. Más tarde, la autopsia mostró que Whittier se había suicidado y luego había recibido un disparo de uno de los policías. (UP).—

AVISOS ESPECIALES

MAX SCHNEEMANN
Sucesor
PRADO Nº 125 FRENTE HOTEL SUCRE

1 juego de comedor 18 piezas

1 juego de dormitorio 11 piezas

Juegos de livings

Maquina de escribir porta ti usada marca Adler

Vitrinas y auxiliares para comedor

Veladores sueltos

Mesas para jugar

1 lampara de cobre con 2 Apl

Sillas de madera

Camas turcas

SE PRECISA
Habitación amplia con baño, cocina, independiente. Preferible zona San Pedro. Se paga buen precio. Ref. Telf. 2808. 3125

DEPARTAMENTO
Alquilo en Santa Cruz a persona que desee alquilarme departamento en La Paz. Ref. Teléfono 4927. 3125

COLECTIVO
Se vende colectivo de la linea 1, con motor nuevo. Ref.: Zoilo Flores 151. 6123

CASA
Familia extranjera desea alquilar casa sola de tres o más dormitorios Ref.: Socabaya No. 284 Teléfono 6985. 8113(

CAIMAN
Compro cueros. Murillo 267. 1012:

VENDO LIVING
Vajilla meccanos, hall. Ejército 21 Miraflores. Tardes 1012)

TEJAS
Las únicas fabricadas mecánicamente a vibración y con pinturas impermeables. No hay mejores tejas que las que fabrica Cia. de Materiales de Construcción. Av. Camacho, Edificio Bernardo, segundo piso. Teléfono 5539. Correo No. 557. 18121

MOZO
Práctico en el oficio, se necesita. Ref. Comercio 323. 3125

URGENTE
Vendemos living, máquina de escribir y cochecito para mellizos. Sra. Espinoza, Zoilo Flores Nº. 240. 3125

MOTORES
Eléctricos 3 H.P., corriente trifásica, 2 H. P., alta velocidad corriente trifásica, implementos jaboneria, se vende. H. B. Yanacocha 761. 4125

SE COMPRA
Material eléctrico: 2.000 metros alambre desnudo 4 a 6 mm., 1.000 metros alambre cobre aislado 2 a 3 mm.. 1.000 metros alambre cobre aislado 2 mm., 500 metros cordón corriente. - Ofrecer: H. B. Yanacocha 761 4125

OCASION
Vendo papel en resmas para cigarrillos. Venancio Burgoa Nº 78. 4125

OCASION
Armazón para toldo de camioneta, llanta recauchutada 700 x 16 y 650 x 16, vendo. Armaza 5, Sopocachi, de 9 a 12 solamente. 81130

MOTOR NUEVO GMC
Compre para camión. Ref.: Colón 122 segundo patio, altos. 6122

TERRENO
Vendo un lote de 240 metros San Pedro, frente Cine Colón. Mercado Rodriguez 17. 5123

LLANTAS
En buen estado de medidas 11 y 10 x 20 vendemos. Jenaro Sanjinés 436 último piso. 5122

SE VENDE
Miel pura de abeja en envases de 50 libras. Telf 2555 5123

CHEVROLET 49
Vendo Ref. Mercado 45, tercer patio. Solo en las mañanas 6123

VENDO
Un comedor estilo francés sin uso. — Verlo: Reyes Ortiz 41 último piso. 6123

VENDO
Tren eléctrico "Lionel" con accesorios, pick - up alta fidelidad "Magnasonic" cocina eléctrida "Universal" dos hornillas. Ref. Av. Iturralde Nº. 200. Teléfono 6231. 5123

COCINERA
Y sirvienta con recomendaciones, necesita familia extranjera Ref.: Victor Sanjinés 720. altos. 6122

LICUADORA
Cuatro velocidades, vendo flamante. Av. Buenos Aires 713, altos. 5123

GENERADOR
A gasolina 800 vatios, 110 v. 7 A. marca Kholler. Verlo: calle Murillo 557. 3125

SE VENDE
Un hermoso abrigo de piel: - Casa de Modas, calle Ingavi Nº 614. 7125

CARPA PARA JEEP
Vendo flamante. Talleres — "Presto". Av. Busch, frente a Tennis Sucre. 8125

VENDO BUICK
Super 48 de lujo excelente estado. Casa Modart. Plaza Murillo al lado del Palacio Legislativo. 3125

REFRIGERADOR
Vitrina flamante, General Electric, vendo. Teléfono 2619. 4125

CAJA FUERTE
Grande, vendo. Teléfono 2619. 4125

MAQUINAS
De escribir Royal, Underwood, Remington, AEG, Mercedes, de escritorio y de carro largo. Ref. calle Murillo 557. 3125

MOTOR FORD
Compro nuevo o usado en buen estado, modelo 1938 a 1941. Ref. Colón 402. 4124

EN ALQUILER
Familia extranjera sin niños, busca casa o departamento amplio con garage. Telf. 6276. 5124

JOVEN
Estudiante sin pretensiones con amplios conocimientos de oficina, ofrece sus servicios. Dirigirse a este diario a X. X. 6123

EQUIPO
Eléctrico, americano, pintar Duco, vendo. Telf. 2619. 4125

BATIDORA
Eléctrica y asador portátil, vendo. Telf. 2619. 4125

GUITARRA
Española, vendo. Telf. 2619. 4125

COMPRO
Refrigerador, cocina, calefón, máquina coser, máquina escribir. Telf. 2619. 4125

DEPARTAMENTO
Pequeño, busca familia extranjera tres personas mayores. Amplia garantía. Telf. 2970. 10125

COCINA
Eléctrica "Thermogrande" 4 hornillas, 2 hornos. Verla: Solares Guzmán. Ballivián 37. 3125

MAQUINA
Escribir portátil "Torpedo" nueva, Bs. 130.000. Solares Guzmán. - Ballivián 37. 3125

CASA Y TERRENO
Con 1.250 metros cuadrados de superficie, factible de ser dividido en dos lotes, independiente, con frente sobre la Plaza San Francisco y calle Comercio, en venta. Ref. Comercio 420, Of. 230 o Indaburu 465. 6125

JUEGO COMEDOR
De 16 piezas, vendo. Ref. calle Cuba 12, entre Villalobos - Diaz Romero, Miraflores. 3125

RADIO
De cinco bandas, flamante, para automóvil, vendo. Av. 6 de Agosto 536, segundo piso. 3125

LIVING
Estilo francés nuevo, Bolivar 532, altos derecha. 6125

CASITA
O departamento de dos dormitorios y dependencias, en Sopocachi, busca familia alemana. Ref. Telf. 5034. 8125

ROYAL
Máquina escritorio carro largo. Underwood tipo corriente. Vendo Mercado 269. Of. 12. 5126

ALQUILO
Dormitorio, living, baño y teléfono, confortablemente amueblados en casa de familia Heriberto Gutiérrez 800, segundo piso. 3125

VENDO
Batería de Orquesta. Sajama 131. 3125

RADIOLAS
Con tocadiscos automáticas de tres velocidades y radios Telefunken. Ofrezco. Ref. Calle Murillo 557. 3125

CAJAS
De seguridad marca alemana para empotrar, vendo. Murillo 557. 3125

SAL DE UYUNI
Precio bajo, sólo por tres días, puesto estación. Ref. Buenos Aires 76. 3125

ALCOHOL
De Santa Cruz, por mayor y menor. Litro Bs. 600—, sin envase. Buenos Aires 76. 3125

JUEGO DE SALA
Importado, Luis XV., tapizado en gobelinos. Calle Murillo Nº. 557. 3125

LICUADORAS
Tres velocidades. Ref. Calle Murillo 557. 3125

MUEBLE BAR
Nueva con mostrador tallado y taburetes, ofrezco. Calle Murillo 557. 3125

PIANO PIANOLA
Americana, caja metálica. - Calle Murillo 557. 3125

COMPRO
Calculadora a botones. Socabaya 240 "Guzmán". 4125

COMPRO
Material eléctrico, ferretería, accesorios cañería. Sacabaya - 240 "Guzmán". 4125

COCINAS
Eléctricas americanas de una y dos hornillas. Ref. Murillo - 557. 3125

ESCRITORIOS
Metálicos americanos de cortina con silla giratoria. Ref. Murillo 557. 3125

AZULEJOS
Blancos vendo. Potosí 185. 3126

RADIOLA
Lindo mueble vende. Potosí 185. 3126

GOMALACA
Vendo. Potosí 185. 3126

SIMONIZ
Cera sacar brillo automóviles, vendo. Potosí 185. 3126

PLANCHAS
Eléctricas, vendo. Socabaya - 240 "Guzmán". 4125

CAMIONETA
Una y media tonelada, Ford. 1952, perfecto estado, en venta. Ref. Busch 415 en horas de oficina. 6126

CALAMINA
Acanalada, se compra. Se paga buen precio. Agencia de Lubricantes "Ertac" Plaza San Francisco No. 60. 5137

ANTICRESIS
Doy en anticresis una tienda por 160.000. Montenegro 297. 2126

SEÑORITA
Para trámites administrativos precisamos. Ref. Teléfono 4331. 2126

OFREZCO
De 1 y medio a 2 millones en contrato anticrético por un departamento independiente con garage; preferencias Sopocachi. Potosí 73. Of. 5. 3126

MOTOCICLISTAS
Compro aro 19 y 80 radios para moto. Dirigirse: Av. Quintanilla Zuazo 226. 3125

LIVING
Estilo francés nuevo, vendo. Bolivar 532, altos. derecha. 6127

PINAHCOR
Loayza No. 133, vende casa de dos departamentos, tres tiendas en la calle Coroico (esquina) Bs. 5.200.000.— Casa de dos departamentos tres tiendas calle Sagárna Bs. 12.000.000.— Casa Av. La Bandera con tiendas y 300 M2. Bs. 1.800.000.— 4127

BICICLETA
Hércules, vendo nueva. 16 de Julio 123, cuarto piso. 3127

COMPRO
Auto modelo 1953 o 1954. Vendo auto Studebaker modelo 1951. Plaza Murillo 413, altos. Oficina No. 21. Teléfono No. 2130. 3127

SE ALQUILA
Tres abitaciones, Ref. lado fábrica de pinturas, General J. Lanza 12. 2126

URGENTE
Necesito operarios carpinteros contratistas y jornaleros. Tratar en esta empresa El DIARIO en las mañanas, de 8 a 10 horas. 2127

FIERRO
Redondo de 1/4 vendo. Potosí 185. 3126

WOHNUNG
Zum vermieten mobiliert. Telephone 2873. 1127

LOTES TERRENO
Vendo cuatro zona San Pedro. Ref.: Almirante Grau 565 1127

AGUARRAS
Peruano, vendemos. Ingavi 729. 3127

CALAMINA
Nueva o usada, compro. Cochabamba 78. Trigoso. 2127

SE VENDE
Papas, chuño. Teléfono 4904. 3127

VENDO MOTOR
Trifásico 5 H.P. 220 voltios, un caldero y una centrífuga para secar ropa. Landaeta 48. 3127

MINA DE ORO
Busco en alquiler. Solamente cartas con todos los datos necesarios, se tomarán en consideración. Escribir a M.M. EL DIARIO. 2127

POR MOTIVO VIAJE
Se vende abrigo flamante de piel Petigri café, Bs. 500.000.— Ingavi 595. 3127

FRIGIDAIRE
Deseo alquilar, pago buen precio. Ref.: Teléfono 4189. 5127

CHEVROLET 1954
Bel Air equipado lujosamente, vendo. Mercado 42, altos. Teléfono 4958. 3127

EN COCHABAMBA
Vendemos diferentes zonas ciudad, hermosos lotes de terrenos para construcciones viviendas. Infórmese del plano general en la Oficina Comercial "Angulo", calle Murillo 239. 2127

ATENCION
Vendo radio para automóvil flamante, mueble para cocina, balanza de mostrador, anafes eléctricos y cinta americana para máquina de escribir. Maestranza "Alpha". Almirante Grau 559. 2127

SINGER
Máquina de coser pedal con motor eléctrico, vendo precio ganga. Yungas 36, cuarto patio. 3127

COMPRO URGENTE
Conchas para bielas C35 standard. Vendo altopariante 14 pulgadas. Ref.: Sr. Plata, Max Paredes 760. 2127

SE VENDE
Catres Simmons, juego mimbre inglés desarmable, sillas metálicas, colchones de lana y varios. Ref.: Restaurant EL DIARIO, de 14 a 16 horas. 1127

EN VENTA
Auto Chevrolet 1950. Ref.: Comercio 511. 3127

COMPRESORA
Vendo para pintar con pistola y manguera, precio a primera oferta. Riobamba No. 1, esquina Zoilo Flores. 2127

MUÑECAS
Ya están en venta las originales muñecas LULU al por mayor y menor. Fábrica de Muñecas LULU. Riobamba 1. San Pedro. 2127

CAMIONETA
International 52 pick-up, nueva, vendo. HELBIL, Plazuela Pérez Velasco, frente Estadio de Box. Teléfono 2611. 4127

OPORTUNIDAD
Vendo ollas "Presto" 6 y 4 litros, vitrina comedor. Gral. González 137, frente Cine Colón. 3127

CAMION INTER
Vendo K.7 perfectas condiciones. HELBIL Plazuela Pérez Velasco, frente Estadio de Box. Teléfono 2611. 4127

TRACTORES
Nuevos, vendo para construcción camino, desmonte bosques, nivelación, agricultura. Ref.: HELBIL, Plazuela Pérez Velasco, frente Estadio Box. Teléfono 2611. 4127

POR VIAJE
A precio reducido, vendo sillón dental, torno eléctrico, gabinete y otros. Ref.: Yanacocha 451. 6127

AUTOMOVIL
Cadillac 51 casi nuevo, vendo. Verlo HELBIL. Plazuela Pérez Velasco, frente Estadio de Box. Teléfono 2611. 4127

SINGER
Máquinas de coser nueva, vendo. Juan de la Riva 56. 3127

SALDOS
Lijas para carpinteria-mecánica. Chapas tipo Yale, carretilla, pintura para techo importada, vende ocasión. Loayza 52. 2127

PAPEL BOND
Y copia, cinco resmas tamaño oficio, carta, vende urgente. Loayza 53. 2127

CAÑERIA
Vendo. Loayza 53. 2127

CALAMINA
Comro. Loayza 53. 2127

BALANZA
Fairbanks mostrador, vendo. Loayza 53. 2127

BALANZA
De dulcería, 5 kilos, nueva, se vende de ocasión. Mercado 45, interior. 3127

AUTOMOVIL
Se ofrece en venta por pocos días un Ford Sedan 1950 en perfectas condiciones. Ref.: Colón 56, Bodega Parani. 3127

OCASION
Vendo maleta y sombrera de cuero, usadas; manteles y juegos de cama nuevos. Costa Rica 99 final Av. Busch, colectivo 4. 2127

COCINA GRANDE
En perfecto estado, 3 hornillas, olla, horno, seca platos, depósito a precio de ocasión. Ver en la Av. Camacho 72. Teléfono 5604. 2127

MERCURY 1953
Monterrey lujosamente equipado, vendo. Mercado 42, altos. Teléfono 4958. 3127

FORD 1953
Coupe Victoria, vendo. Mercado 42, altos. Teléfono 4958. 3127

VENDO COCINA
Nueva dos hornillas, importadas. Ref.: Batallón Sucre No. 451. 2127

CAMION
Se vende camión Chevrolet modelo 52, poco recorrido. Ver y tratar: Coroico 102, interior. 3127

MOTOR
Eléctrico nuevo, 220 voltios, vendo ocasión. Montevideo 133. 3127

VENDO CAMIONETA
Willys 1949 perfecto estado. Ref.: Evaristo Valle 22. Teléfono 5119. 2127

URGENTE VENDO
Casa nueva dos departamentos. Ref.: Evaristo Valle 22. Teléfono 5119. 2127

EN VENTA
Un catre metal. Ref.: Calle Sucre 194, planta baja izquierda. 1127

ACORDEON
Alemán 120 bajos, 5 registros, flamante, vendo. Jenaro Sanjinés 413. 3127

ARAÑA
De cristal de Murano verde y blanca, seis luces, se vende. Av. Arce 854, cuarto piso, de 14 a 18 todos los días. 5127

LOTE CENTRICO
Compro de 200 a 300 M2. Preferible Miraflores. Pago al contado. Ofertas: Sr. N.B. casilla 2050. 3127

TEJAS
Las únicas fabricadas mecánicamente a vibración y con pinturas impermeables. No hay mejores tejas que las que fabrica la Cía de Materiales de Construcción. Av. Camacho, edificio Bernardo, segundo piso. Teléfono 5539. Correo No. 557 23127

TRANSFIERO
Negocio lucrativo a persona de iniciativa. Poca inversión. Iniciado con buenas utilidades mensuales. Dirigirse: M. del C. Casilla 2229. 3127

SE VENDE
Un auto Dodge modelo 48 en 2.500.000.— al contado. Ref.: Calle 16 de Julio 130, Obrajes. 5127

AUTOMOVIL
Vendo Dodge 51 poco recorrido. Sin intermediarios, Comercio 470. oficina 5. 2127

VENDO
Radio Buick 42, perfecto estado funcionamiento, batería y 2 radiadores medio uso. Av. Villazón, pasaje Iturralde 427, fondo. Sra. Maldonado. 5127

DEPARTAMENTO
Persona extranjera busca departamento chico moderno, cerca Prado. También puedo cambiar con departamento grande lujoso. Teléfono 3999. 3127

EN VENTA
Una planta eléctrica "Delco" 1.000 wats funcionando y un cajón de auto grande. Ref.: Alfredo Flores. Terminal Limitada. 3127

POR-VIAJE
Vendo radiola nueva, radio Telefunken y otros. Antonio Galiardo 665. 2127

PERMUTO CAMION
Reo F. 21 de 5 tonaladas, modelo 52, con otro G.M.C. o Chevrolet. Acepto diferencia. Rodriguez 484. Buscar Sr. Vázquez. 3127

ACORDEON PIANO.
"Horner" flamante. Ref.: Panamá frente 340. 2127

VENDO
Un grupo electrógeno "Kohler" 110 v., 1.500 w.; un grupo para fabricar mantequilla, una caja fuerte, una cocina económica, una estufa a leña. Av. Ecuador 624. 3127

SE VENDE
Dos llantas 6.50 x 16 y 7.00 x 16 medio uso. Ref.: Yanacocha 900. 2127

DINERO - DINERO
Necesito para dar en hipotecas, Bs. 5.000.000.—, 4.000.000.— — 3.000.000.— 2.500.000., 2.000.000.-, 1.500.000.—, 1.000.000.— 800.000, 700.000. Se paga buen interés. Comercial Machicao. Yanacocha 368. Teléfono 3243. 2127

VENDESE
Camioneta Ford 49, nueva, poco recorrido. Hotel La Paz, departamento 203. Primo Miraglia. 1127

COMPRO LANA
De oveja y alpaca. Ayacucho 267. Teléfono 2417. 2127

MAQUINAS
Fotográficas de ocasión; buenos regalos, vende "Luján". Jenaro Sanjinés 417. 1127

COCINERO (A)
Se necesita para Residencial Sucre. Presentar certificados. Av. 6 de Agosto 813. 4127

LAVADORA
Eléctrica, ocasión Bs. 365.000.- Vendo. Yanacocha 604. 3127

COCINA
Eléctrica 4 hornillas, vendo por 320.000.— Yanacocha 604. 3127

VEHICULOS
Automóviles: Buick 1951 1948, Citroën 1951, Chrysler 1948, Camioneta: International 1952 una ton., Wagoneta: International 1952 una ton., Wagoneta Chevrolet 1950, Camiones: International L—160, L 170, vendo. Camacho 45 1er. piso Of. 3 . 1127

CALEFON
Compro. Camacho 45 1er. piso Of. 3. 1127

ALFALFA
Semilla de Arequipa última cosecha. Mariscal Sta. Cruz 271, Semillería. 1127

COMPRO
Automóvil y camioneta en buenas condiciones. Camacho 45 1er. piso Of. 3. 1127

CAMION
Preferiblemente nuevo, compro. Camacho 45 1er. piso Of. 3. 1127

OCASION
Radiola de mesa y cocina eléctricas, vendo. Camacho 45 1er. piso Of. 3. 1127

VENDO
Grupo Generador 5 KW. y Compresora 300 libras. Camacho 45 1er. piso Of. 3. 1127

CASA
Hasta 5.000.000, compro. Camacho 45 1er. piso Of. 3. 1127

AUTOMOVIL
Masta 2.500.000, compro. Camacho 45 1er. piso Of. 3. 1127

GRUPO ELECTROGENO
Alrededor 1 KW., compro. Camacho 45 1er. piso Of. 3. 1127

WAGONETA
1952 o mas moderna, compro. Camacho 45 1er. piso Of. 3. 1127

PASTEURIZADORA
De leche, vendo. Camacho 45 1er. piso Of. 3. 1127

MAQUINA
Fotográfica, Universal Cronomatic, vendo. Camacho 45 1er. piso Of. 3. 1127

OLLA PRESION
Doce litros, se venda. Av. Arce 854, cuarto piso, de 14 a 18 todos los días. 5127

SOLDADURA
Autógena, equipo completo, vendo. Camacho 45 1er. piso Of. 3. 1127

COCINA
Eléctrica, nueva, compro. Camacho 45 1er. piso Of. 3 1127

PIANO
Compro. Camacho 45 1er. piso Of. 3. 1127

CASILLA CORREO
Vendo. Camacho 45 1er. piso Of.3. 1127

LLANTAS
670 x 15, vendo. Camacho 45. 1er. piso Of.3 . 1127

DORMITORIO
Americana, vendo. Jenaro Sanjinés 417. 1127

LICUADORA
Cuatro velocidades, vendo. Jenaro Sanjinés 417. 1127

FRIDEN
Calculadora eléctrica, flamante, vendo. Jenaro Sanjinés 417. 1127

SUMADORA
Underwood, vendo. Jenaro Sanjinés 417. 1127

WESTINGHOUSE
Calefón y cocina, vendo. Jenaro Sanjinés 417. 1127

FABRICADORA
De mantequilla manual, completa, vendo. Jenaro Sanjinés 417. 1127

PLANTA
Eléctrica de 1 KW, vendo. Jenaro Sanjinés 417. 1127

OLLA
De presión de 8.1/2 litros, vendo. Jenaro Sanjinés 417. 1127

BORDADORA
Máquina Durkoop alemana, eléctrica, vendo. Jenaro Sanjinés 417. 1127

TARRAJAS
Hasta 1" vendo. Jenaro Sanjinés 417. 1127

HORNO
Eléctrico, vendo. Jenaro Sanjinés 417. 1127

COCINA
Aurora a kerosene, dos hornillas horno, vendo. Jenaro Sanjinés 417. 1127

RADIOLA
Philco de mesa dos velocidades, automático, vendo. Jenaro Sanjinés 417. 1127

PORTATIL
Underwood moderna, vendo. Jenaro Sanjinés 417. 1127

EN ALQUILER
Solicito máquina de coser por dos meses. Federico Zuazo No. 219. Teléfono 2318. 2127

URGENTE
Vendo radio a batería y 650 pies machiembrado Mara. Hotel Italia. Administración. 3127

EN ANTICRESIS
Tienda grande y una habitación tres cuadras Plaza Murillo. Ref.: Comercio 112, bajos. 1127

AVES DE RAZA
Gansos, patos, patitos pekineses, gallina Plymouth blancas, vendo. Busch 1.400. 1127

BICICLETA
Inglesa, nueva, vendo. Busch — 1400. 1127

DEPARTAMENTO
Ofrezco en contrato anticrético, amplio jardín y garage, Bs. — 2.000.000.— Busch 1400. 1127

COMPRO BOMBA
De agua a motor a gasolina de 1 a 2 pulgadas. Ref.: Teléfono 6230. 3127

CAMIONETA 1953
Ford 1/2 tonelada, radio, 6.000 kilómetros, vendo. Mercado 42, altos. 3127

CEBOLLAS
Llegó semilla arequipeña excelente calidad. Mariscal Sta. Cruz 271. Semillería. 1127

RYE GRASS
Llegó semilla inglesa especial para jardines. Mariscal Santa Cruz 271. Semillería. 1127

ALFOMBRA
Inglesa flamante, de 2.75 por 2.75 se vende. Teléfono 4320. Yanacocha 475, 1er. piso. ficina No. 2. 2127

VENDO
Elegante living estilo Provenzal cuatro piezas. Pisagua No. 179. 1127

DODGE
Modelo 46, camioneta una tonelada, vendo. Potosí 73. Oficina 5. 1127

LOCAL CENTRICO
Amplio, alquilo por dos meses. Teléfono 5068. 1127

AVISOS ESPECIALES

LAVADORA
Vendo. Camacho 45 1er. piso Of. 3. 1127

DORMITORIO
De siete piezas se vende de ocasion. Teléfono 4320. Yanacocha 475, 1er. piso. Of. No. 2. 2127

MOTOR CHEVROLET
Modelo 46, para camión, standard 3-9-16. Ernesto Carvajal. Potosí 451. 2127

PRESTO DINERO
Sobre primera hipoteca Bs. — 500.000.— Ernesto Carvajal. Potosí 451. 2127

PARA NAVIDAD
Vendo licuadora nueva, Bs. — 90.000.— Av. Camacho 62. 3127

MOTOR
Industrial Allis Clamers 17 H.P. flamante, vendo. Comercio 470. Teléfono 3123. 4127

VENDO CASAS
Seis departamentos, nueva, céntrica. Otra céntrica una departamento 8 habitaciones. Ocasión Casa pequeña dos tiendas Av. Bolívar. Casa nueva Calacoto. Comercio 407. Teléfono 3123. 4127

PRESTAMOS
Prendarios. Interés módico. Comercio 407. Teléfono 3123. 4127

LOTES
Bien situados Abdón Saavedra y Sopocachi Bajo. Ocasión lote 280 M2. Obrajes, situación espléndida. Otro 700 M2. La Florida. Local Estación Servicio Manco Kapac. Comercio 407. Teléfono 3123. 4127

COMPRESORA
Automática 300 libras, corriente 110/220. Bomba succión 4 pulgadas. Manguera 10 metros, vendo. Comercio 407. Teléfono 3123. bol. 2127

VENDO
Cuja madera. Ocasión. Loayza 53. Interbol. 2127

ALQUILO
Departamento. Pasaje Braun 27, entre calles Colón y Bolívar. 3128

Bs. 1.500.000.—
Doy en anticresis por casita o departamento independiente. Sucre No. 124. 5128

PRENSISTA
Con buenos certificados, se precisa. Ref.: Emp. Ed. Universo. Ingavi 549. 5128

MAQUINA
De escribir Royal de escritorio nueva, vendo. Otero de la Vega 211. (antes Pilcomayo). 2128

SE VENDE
Abrigo piel de Nutria negro, americano, flamante, moderno. Calle Beni 164. 5128

PRESTO DINERO
Cualquier cantidad con garantía prendaria. Ref.: Batallón Colorados No. 28. 3128

COCINERA
Necesito con certificados para Calacoto. Comercio 362. 3128

HORNO
Sin cupo, necesito en alquiler. Ref.: Loayza 53. Oficina 1. 3128

SE VENDE
Trenes eléctricos "Lionel" y "Hornby". Teléfono 2473. 3128

PERIODICOS
Usados, compramos cualquier cantidad. Recogemos a domicilio Yanacocha 280. Teléfono 4478. 3128

COCINERA
Y sirvienta con carnet y certificados, se necesita. Pago buen sueldo. Ref.: Pedro Salazar 330, último piso derecha. 3128

PROYECTORA
Sonoro 16 mm., compro. Ref.: Illampu 391. 2128

AUTOMOVIL
Vendo Buick magníficas condiciones, modelo 37. Max Paredes 456, frente Gran Poder. 1128

CAMION
Fargo 60 quintales, con equipo completo, vendo contado. Av 6 de Agosto 697. 4128

OCASION
Vendo triciclo, monopatín, carrito, meccano, otros. Amazonas 206. 3128

COCINERO
O cocinera profesional, necesitamos. Comercio 498. 7128

CASAS
En diferentes zonas, vendo Ayacucho 257. Oficina 3. 1128

LIVINGS
Vendo. Ayacucho 257. Oficina 3 altos. 1128

RADIO
Nueva, vendo. Ayacucho 257 Of. 3. 1128

PROPIEDAD
Bs. 3.000.000.—, vendo. Ayacucho 257. Oficina 3. 1128

VEHICULOS
Chevrolet 49, 50, vendo. Ayacucho 257. Oficina 3 altos. 1128

CAMIONETA
Vendo International de 1 1/2 toneladas por solo Bs. 1.500.000. Ver y tratar: Av. Iturralde 11. Sr. López. 2128

AUTOMOVIL
Vendo urgente por Bs. 2.000.000 Ver y tratar: Av. Iturralde 11. Sr. López. 2128

VENDO CAMION
International modelo 1946 por solo 2.900.000.— Ver y tratar: Av. Iturralde de 11, Sr. López, de 11 a 14 y 19 adelante. 2128

DOS ARMAZONES
Cinco metros, 6 peldaños. cajonería, vendemos. Buena madera. Tratar: Ballesteros, Yanacocha 475. Teléfono 3352. 2128

PROFESORA
Normalista, se necesita para preparar alumna cuarto de primaria. Ref.: Teléfono 2645. 3128

AUTOMOVIL
O Camioneta, compro al contado sin intermediarios. Pago de 3 a 3 1/2 millones. Ref.: Raúl Prevost, sección Garage Cervecería Boliviana Nacional. 5128

EN SANTA CRUZ
En la mejor zona de la ciudad, vendo lote de mil metros. Ref.: Alojamiento "Delta". Muñecas 621. 1128

CHEVROLET 1951
Vendo automóvil de lujo flamante, con radio, vicera, buscahuellas,, poco recorrido. Jenaro Gamarra, esquina Cisneros 60. Miraflores. 2128

MAESTRANZA
Industrial carpintería, vendemos actual funcionamiento. Buena renta. Ref.: Ballesteros, Yanacocha 475. Teléfono 3352. 212

DINERO
Necesitamos cualquier cantidad para primera hipoteca. Pagamos 6% interés mensual adelantado Ofrecemos Bs. 300.000.—, 200.000 100.000 — Ref.: Ballesteros y Cía Yanacocha 475. Teléfono 3352. 212

ABRIGO DE PIEL
De Astrakan legítimo, vendo por viaje. Comercio 470. Oficina 5. 2128

PRINCESA

VIERNES

ESTRENO

¡La M-G-M presenta una digna sucesora de "Las Minas del Rey Salomón"!

LOCURA BLANCA

("THE WILD NORTH")

¡Ocultaron su pecado en el corazón del norte salvaje!

¡Un drama de amor primitivo.. filmado en FASCINANTES COLORES!

CON **STEWART GRANGER** **WENDELL COREY** y **CYD CHARISSE**

FOTOGRAFIADA EN EL NUEVO COLOR ANSCO UNA PELÍCULA M-G-M

Selecciones CONSORCIO CINEMATOGRAFICO DE BOLIVIA.

Histórico Mensaje del Pdte. D. Eisenhower al Mandatario Venezolano, M. Pérez Jiménez

Caracas, 7 de diciembre. - Ha sido ampliamente comentada la carta que se la considera histórica para Venezuela, dirigida por el presidente Eisenhower al jefe de Estado venezolano Cnl. Marcos Pérez Jiménez al conferirle a éste la condecoración norteamericana de la Legión del Mérito en el Grado de Comandante en Jefe. La carta dice:

"... El Presidente de los Estados Unidos de América, autorizado por el Acta del Congreso de fecha 20 de julio de 1942, ha conferido la Legión del Mérito, en el grado de Comandante en Jefe, a S. E. el Cnl. Marcos' Pérez Jiménez, presidente de la República de Venezuela, por su conducta excepcionalmente meritoria en el desempeño de elevadas funciones.

"S. E. el Cnl. Marcos Pérez Jiménez, en su condición de presidente de la República de Venezuela y también con anterioridad, ha puesto de relieve su espíritu de colaboración y de amistad hacia los Estados Unidos. Su política sana en materia económica y financiera ha facilitado la expansión de las inversiones extranjeras, contribuyendo así su administración al mayor bienestar del país y al rápido desarrollo de sus inmensos recursos naturales".

"Esta política, cuidadosamente combinada con programas de obras públicas de vasto alcance, ha logrado mejoras notables en educación, sanidad, transporte, viviendas y otras importantes necesidades básicas. Todo este conjunto de realizaciones ha elevado el bienestar general del pueblo de Venezuela. También su infatigable energía y la firmeza de sus propósitos han elevado grandemente la capacidad de las fuerzas armadas de Venezuela para participar en la defensa colectiva del hemisferio occidental".

"Las medidas tomadas bajo su dirección para preparar la Décima Conferencia Interamericana, en Caracas, constituyeron factor decisivo para garantizar el éxito de la misma. Su constante preocupación ante el problema de la infiltración comunista ha mantenido alerta a su gobierno para alejar la amenaza existente contra su propio país y el resto de las Américas, a más que su conocimiento de la similitud de intereses de los Estados Unidos y Venezuela ha permitido que las relaciones tradicionalmente cordiales entre los dos países sean hoy mejores que nunca".

Dwight D. Eisenhower.

Distribución de Fósforos en Santa Cruz

La FABRICA NACIONAL DE FOSFOROS, SOCIEDAD ANONIMA MIXTA declara públicamente para conocimiento del pueblo de Santa Cruz, que desde la toma de posesión de su actual Directorio, y a partir del 27 de agosto hasta el 22 de noviembre de 1954, se han enviado 1.218.000 cajitas de fósforos para ser distribuidas en el Departamento de Santa Cruz; de los cuales 913.500 cajitas han sido recibidas y 304.500 cajitas fueron embarcadas el 22 de noviembre de 1954, debiendo haber llegado ya a destino, lo que significa un rotundo desmentido a la nota enviada por la Alcaldía de Santa Cruz y publicada en EL DIARIO de La Paz de fecha 5 de diciembre de 1954, en el que se denuncia la carencia de este artículo.

La FABRICA NACIONAL DE FOSFOROS, SOCIEDAD ANONIMA MIXTA, invita públicamente al Comité de Abastecimiento de Santa Cruz para que haga la oportuna investigación sobre la forma en que se ha realizado la distribución en estos meses de agosto a noviembre de 1954 y aclare a la propia población de Santa Cruz, las causas de la carencia de este artículo de primera necesidad, no imputable en modo alguno a nuestra Sociedad.

- H O Y -

Gran estreno dramático como un mensaje de amor y ternura...

MONJE CAMPERO

Presenta orgulloso

3 Hombres en mi vida

CON

JORGE MISTRAL

Marga López, Rafael Baledón, Roberto Cañedo

Tres problemas distintos en un conflicto de amor que llega hasta el alma, y no se puede resolver.

-H O Y-

La película del momento, magnífica en el grandioso momento de su profundidad.

EBRO ABAROA

En memorable simultáneo

"EL DERECHO DE NACER"

CON

JORGE MISTRAL

Gloria Marín, Lupe Suárez, Martha Roth.

¿Puede una madre renunciar al fruto de su cariño, obligada por las conveniencias sociales...?

MATERIAL MEJICANO DISTRIBUIDO POR EMPRESA BOLIVIANA DE CINES S. A.

EXTRAORDINARIOS ESTRENOS PRESENTADOS POR LA DISTRIBUIDORA BOLIVIANA DE FILMS, LIMITADA

MIRAFLORES

- H O Y - - H O Y -

DE LOS PRIMEROS EPISODIOS DE ESTA EMOCIONANTE SERIAL.

ADEMAS ESTRENO

"TINIEBLAS PIADOSAS"

LA HISTORIA DE UNA NIÑA CIEGA Y SU PERRO

La HISTORIA DEL HEROE QUE DESAFIO PELIGROS Y LUCHO A MUERTE CONTRA PIELES ROJAS y BLANCOS RENEGADOS por levantar un IMPERIO!!!

Uno Espectacular SERIAL COLUMBIA DE IMPONENTE ACCION!

AVENTURAS DE BILL CODY

Con CODY OF THE PONY EXPRESS · Jock O'MAHONEY · Dickie MOORE (MENORES) · Peggy STEWART · Milton PAWCET

HOY

Emociónese Viendo las HAZAÑAS y aventuras del SUPERMAN en la Super Serial Columbia de TODOS los TIEMPOS!

15 episodios emocionantes

LAS AVENTURAS del SUPERMAN

con SUPERMAN Kirk Alyn

Noel Neill Tommy Bond Carol Forman

ELECTRIZANTES CAPITULOS!

HOY

CINE MURILLO

ADEMAS ESTRENO EMOCIONANTE

"El Rey del Rancho"

INVERSION ESPLENDIDA

Casa de renta cinco departamentos en San Pedro, vendo por viaje.

Tres para entrega inmediata.

COMERCIO 407 — TELEFONO 3123. 3128

CENTRO BOLIVIANO - AMERICANO

Conferencia del

Doctor MANUEL VALDERRAMA ARAMAYO

Sobre el tema

"EL PROBLEMA DE LAS RELACIONES INTERAMERICANAS"

El día jueves 9 de diciembre a horas 18 y 30, en el local del Centro, Avenida 6 de Agosto 610.

Entrada Libre

EL DIARIO

Funuado por Jose Carrasco, el 5 de Abril de 1904. - Decano de la Prensa Nacional. — Condecorado con la GRAN CRUZ del CONDOR DE LOS ANDES.

Director: José Carrasco Jiménez.

La instrucción y la moral

Las deliberaciones en Montevideo de la UNESCO sobre los programas de educación y el estudio de las campañas más efectivas para extender los beneficios de la escuela a todos los niños, han otorgado una importancia capital al fundamento ético en el desarrollo de los sistemas pedagógicos. Y no podía ser de otra manera. Porque la enseñanza "es un instinto de progreso que el hombre lleva implícito en su especie" y supone, por consiguiente, el desenvolvimiento de todas sus facultades. La enseñanza no sólo implica el aprendizaje de ciertas disciplinas y técnicas preuniversitarias, sino la educación de los modos de conducta; es decir, el empeño de modelar el alma infantil a través de una rígida conformación moral.

Es cierto que varían los sistemas pedagógicos, la organización de la metodología y aún la concepción total de la enseñanza, pero de ninguna manera se pueden alterar sus bases morales, o sea la lógica consecuencia de preparar el futuro comportamiento del educando en sus relaciones sociales. Si el Estado prescinde de este factor importante y sólo se preocupa de enriquecer enciclopédicamente al niño, no hace otra cosa que producir una quiebra en su futura actitud ciudadana frente a la vida y al mundo.

Sólo la enseñanza fundamentada en la moral se proyecta como una orientación total que, a la vez de acumular sobre el niño los indispensables conocimientos liberales y técnicos para su formación profesional, le otorga la suficiente consistencia espiritual para defender los pilares fundamentales de la sociedad: Dios, Patria y Hogar. La enseñanza no es un simple trabajo de erudición, sino un método que enseñe el conjunto de actividades y modos de ser. ¿Y acaso el modo de ser no es otra cosa que el comportamiento moral en las relaciones sociales? ¿Y cómo estas relaciones sociales — forma y fondo del progreso y la felicidad de los hombres — pueden desarrollarse armónicamente si no existen sólidos principios morales?

La forma de vivir generosamente en la práctica profesional y en la actividad comercial, industrial o burocrática sólo se alcanza por intermedio de la formación moral. Las normas del espíritu son las que determinan el religioso respeto del hombre para con el hombre en su vida en común. La forma moral de proceder y actuar en la sociedad depende de la educación que se ha recibido en el hogar y la escuela; se destaca su actitud de positivo beneficio para la sociedad en la honestidad, empuje, realización, integración, cooperación y solidaridad con los semejantes. Sin una base moral se producen elementos necontemplar la vida en su dimensión verdadera. No existe capagativos, de encogimiento espiritual y faltos de principios para cidad de responsabilidad ni obra de generoso entendimiento para llevar adelante las pesadas tareas de sustentar la interpedencia social en el vivificante principio del amor entre los hombres.

Algunos teóricos de la pedagogía despojan al factor moral de toda importancia. No consideran que los valores éticos, informados en la religión, representan lo más sagrado de la enseñanza. En los valores éticos recibidos en el seno de la familia y en su natural prolongación escolar, se reflejan nítidamente los ciudadanos de un determinado país. El hombre es una figuración de la educación moral que ha recibido en su niñez. La huella perdurable del buen ejemplo de los padres y los maestros decide, sin lugar a duda, su recta y firme actividad ciudadana. Y sólo con la constante prédica moral — teórica y práctica — se puede proporcionar estos buenos ejemplos que son algo así, como una repercusión beneficiosa de la conciencia recta y temerosa del educador sobre la conciencia, en pleno trance de formación, del educando.

EL DIA HISTORICO

TENTATIVA REVOLUCIONARIA CONTRA BELZU

El 8 de diciembre de 1853, se produjo en la ciudad de La Paz una tentativa revolucionaria contra el gobierno constitucional del Presidente Manuel Isidoro Belzu, la misma que fracasó en los momentos de su iniciación a la enérgica y decidida actuación del comandante de la unidad militar que se encontraba de guarnición en esta capital.

Los pormenores de esa tentativa revolucionaria son los siguientes:

A horas 7 de la noche, aproximadamente, el capitán José García, que revistaba en el Batallón de guarnición en La Paz, conjuntamente con otros conjurados trató de apoderarse del cuartel donde se hallaba esa unidad militar. Pero, apenas logró reunir a algunos otros oficiales y clases del Batallón, en una de las dependencias internas del local, se hizo presente el comandante del Batallón, coronel Demetrio Molina, quien ya tenía algunas sospechas vehementes sobre la posible deslealtad del oficial García.

Bastó la oportuna llegada del Cnl. Molina al cuartel, para que de hecho quedara desbaratada la conjuración, ya que ni el oficial García ni los otros conspiradores tuvieron la audacia suficiente para seguir en sus trajines de conquista del resto de los oficiales y de los clases de la unidad militar, que aún no se hallaban comprometidos para la acción revolucionaria.

Deshecho en esta forma el plan conspiratorio, sin q' felizmente se hubiera producido desgracias personales ya que el coronel Molina no dió tiempo a actuar a los revolucionarios, de inmediato se procedió a la detención y apresamiento tanto del capitán García como de los otros conjurados que lo acompañaban en ese momento inicial de la revuelta.

El Presidente Belzú ordenó que fueran sometidos a un proceso militar, a consecuencia del cual se supo que uno de los principales organizadores del complot revolucionario era Manuel Hermenegildo Guerra, quien, al parecer, actuaba por instrucciones que le había impartido desde el exterior José María Linares. Entretanto que se producían las declaraciones preliminares de los principales detenidos, Guerra tuvo tiempo de anticiparse a las medidas policiarias, habiendo logrado fugar hasta la frontera peruana. De esta manera, cuando las autoridades supieron que Guerra era el principal lugarteniente de Linares en aquella conspiración, ya se encontraba lejos del territorio nacional, del que voluntariamente se había exiliado.

Una vez concluído el proceso, los jueces ordenaron la detención formal de los conjurados en La Fortaleza, de la ciudad de Oruro, en la que permanecieron recluídos durante largo tiempo. Además, el capitán García y algunos otros pocos conspiradores que militaban en el ejército nacional, fueron borrados del escalafón militar.

V. S. C.

ACCIDENTE EN "EL DIARIO"

El pasado lunes se produjo en los talleres de EL DIARIO un accidente, a consecuencia de una explosión e inflamación de gases. El incendio que se inició y que pudo haber tenido mayores proporciones fué rápidamente atajado con la intervención del personal y empleados de la empresa, así como los destacamentos enviados rápidamente por la brigada de Carabineros y gendarmes de la Municipalidad.

Las consecuencias fueron pequeñas quemaduras, sufridas por cuatro empleados, y pérdidas de mobiliario, repuestos y algunas averías en la maquinaria e instalación eléctrica.

Tal fué la causa de que el día de ayer no apareciera nuestra edición. Reanudamos hoy la edición de EL DIARIO, restringida a ocho páginas por dificultades explicables, en la seguridad de poder normalizar mañana el número acostumbrado de páginas.

Hoy sesionará el Ejecutivo de la COB.

La Secretaría Permanente de la Central Obrera Boliviana ha expedido el siguiente comunicado:

"Se cita, con carácter de urgencia, a los miembros del Comité Ejecutivo de la Central Obrera Boliviana a la reunión que tendrá lugar el día de hoy, miércoles 8 de diciembre de 1954 a horas 15.00, en el edificio de la Federación Sindical de Trabajadores Mineros de Bolivia.

La Paz, 8 de diciembre de 1954.

José Zegada T., Secretario permanente".

MINISTERIO DE COMUNICACIONES

El próximo lunes, en el Ministerio de OO. PP. y Comunicaciones, se firmará un contrato para la provisión de 12 kilómetros de cañería con destino a la captación de aguas para la ciudad de Sucre.

El valor de esta tubería de 14 pulgadas, asciende a 60 millones de bolivianos, y es la firma Markus la que tiene a su cargo la importación de dicho material.

El alcalde de Sucre, señor Mariano Huerta Salanova, estuvo a visitar ayer al ministro de Comunicaciones, señor Angel Gómez García, para interiorizarse de los detalles de la mencionada adquisición.

AYER SE ESTUDIO EL MEMORANDUM SOBRE LA AYUDA ECONOMICA DE LOS ESTADOS UNIDOS

En la tarde de ayer se efectuó una reunión del gabinete, la misma que contó con la asistencia de los miembros del Grupo Económico — Financiero del Gobierno y personal de la Misión de Ayuda Técnicas de las Naciones Unidas.

Durante la sesión, se consideró el texto del memorándum que presentará nuestro gobierno al Departamento de Estado de los Estados Unidos de Norteamérica, para conseguir la ayuda económica necesaria para llevar adelante el plan de desarrollo económico.

Según se nos informó, el gabinete volverá a tratar el asunto y es posible que esa nota se entregue hasta el 15 del presente mes.

"PROMETEMOS LA PACIFICACION DE LOS ESPIRITUS SI VUESTRA EXCELENCIA SE DIGNA DAR UNA AMNISTIA GENERAL"

TEXTO DE LA CARTA DIRIGIDA AL PRESIDENTE DE LA REPUBLICA, POR ESPOSAS Y MADRES DE DETENIDOS POLITICOS :: LA MANIFESTACION.

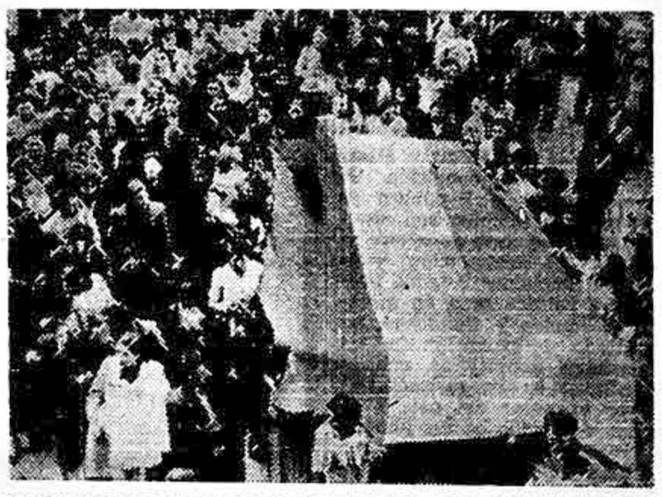

UN ASPECTO DE LA MANIFESTACION PRO-AMNISTIA REALIZADA el pasado lunes.—

Luego de la manifestación que se realizó el lunes pasado, solicitando al gobierno amnistía, una comisión de esposas y madres de detenidos y confinados políticos ingresó al Palacio de Gobierno con objeto de hacer entrega de una carta al Presidente de la República, doctor Victor Paz Estenssoro.

El texto de la nota expresa:

"La Paz, 4 de diciembre de 1954.

Excmo. Sr. Presidente de la República.

Dr. Victor Paz Estenssoro.

Presente.

Excelentísimo Señor:

Dignaos escuchar por un instante, el clamor que brota de lo más hondo de nuestros corazones de madres, esposas e hijas de detenidos políticos que ya más de un año y muchos hasta más de dos, se encuentran privados de libertad e imploramos vuestra clemencia para hombres bolivianos, hermanos vuestros.

Comprended señor presidente que la paz se hace más que nunca necesaria en el seno de la familia boliviana. Si vuestro gobierno está respaldado por las grandes mayorías del país, nada más oportuno que practiquéis el evangelio misericordioso del perdón. Invocamos el alma de vuestra esposa que hace un año partió al más allá, para que en homenaje a su recuerdo, otorgueís la amnistía a los presos políticos. Nosotras las mujeres, familiares de los presos nos comprometemos a colaborar decididamente para asegurar la tranquilidad interna.

En nombre de la mujer boliviana, en todas sus clases sociales, cuya representación asumimos sin zozobra, prometemos la pacificación de los espíritus, si V. E. se digna dar una amnistía general. Ese día lucirá luminosa y triunfante nuestra tricolor, porque podrá cobijar bajo su sombra, a todos los bolivianos unidos en un abrazo fraterno y vos señor presidente, añadiréis a vuestro título de libertador económico, el prestigio de mandatario magnánimo y probo. Que poniendo una vez más en práctica vuestro espíritu nacionalista, Bolivia sea para los bolivianos que anhelan vivir en paz, laborando por su engrandecimiento y esperando no a largo plazo, nuevas y promisoras auroras para ella. Que los odios y rencores no se ahonden más entre hermanos. La paz, el progreso y el bienestar tan codiciosamente anhelado por la mujer boliviana, sea una realidad palpable. Ella, sensible a todas las grandes angustias de la vida, ruega al Todopoderoso, por mejores destinos para nuestra Patria y porque sus hijos le brinden días más seguros y venturosos.

Que todos los bolivianos unidos en una gran ronda de amor fraternal, entonemos jubilosos el himno de paz, de trabajo y de progreso. Que el estigma de las cárceles y confinamientos no empañe más la obra constructiva de vuestro gobierno. Que vuestro mandato fecundo en libertades, se complemente con el desarme espiritual y la fraternal pacificación del país entero. Que vuestra siembra sea completa, llamando a la concordia a los hermanos bolivianos de todos los confines, dando así comienzo a la era de felicidad para la Patria y los hogares.

Este acto de magnanimidad que solicitamos de V. E., está llamado a consagraros en la historia como a uno de los estadistas de mayor ponderación, para solucionar los conflictos morales, sociales y económicos de nuestro pueblo.

Con lágrimas de dolor y emoción indefinible, adelantamos nuestra eterna gratitud por tan noble gesto y elevamos una plegaria fervorosa al Divino Hacedor para que guíe y bendiga vuestros actos de gobernante, en esta hora crucial y compleja para nuestra Patria.

Estamos persuadidas de que, de habérsenos permitido acercarnos a Vos para solicitar muy justamente la libertad de nuestros seres queridos, habríamos sido escuchadas con el respeto y consideraciones que merecen las madres y complacidas en nuestra demanda. Cuanto se ha prolongado este tiempo en el que las mujeres a quienes nos hiere el dolor de la separación de nuestros familiares, muchos de los que se encuentran enfermos, y nuestro Vía Crucis se asemeja al que padeció la Madre de la Humanidad y del Redentor de ella. Hoy por suerte, estamos seguras que por vuestra mano flameará la bandera blanca de la paz, para todos los bolivianos y sonará la hora tan esperada de la concordia, porque así lo dispondréis para bien de Bolivia y el prestigio de su mandatario, doctor Victor Paz Estensoro, que por otra parte, es el único que puede dar este paso trascendental y humano que unificará los vínculos fraternales entre gobernante y gobernados. Ya lo dijo el poeta: "sólo el amor es fecundo", así podremos marchar en busca del progreso, con el ideal puesto en la Patria y por verla grande y poderosa.

Los hombres y los pueblos valen más por sus actos de hidalguía que por sus actos de violencia. Por ello el mundo nuevo creó y aprobó unánimemente, el sagrado respeto a los derechos humanos.

Estad seguro señor presidente, que vuestra palabra de paz, inundará de gozo las almas y en la tradicional Noche de amor y solidaridad cristiana que se avecina, millares de labios bendecirán vuestro nombre.

Esperando que la presente solicitud tenga benevolente acogida, nos suscribimos con todos los respetos que merece nuestro Primer Mandatario.

Rogamos a V. E. su amable respuesta a las primeras señoras firmantes en el diario "La Nación".

Natty P. de Guillén Pinto.

Firman: Nelly P. de Guillén Pinto, Olga de Villaseca, Lidia de Moisés, Modesta A. de Cornejo, Celina de Fernández, G. de Ochoa, Olga R. de Pabón, Elena E. de Alpire, Elba Z. de Gómez de la Torre, D. Vargas Saenz, María Bilbao, Casimira de Orihuela, Adela Mejía Huarachi, Etelvina Maita, Alcira de Díaz Villamil, Dora de Torrez Toro, Ofelia A. de Gutiérrez, Julia M. vda. de Sierra, Blanca de Alarcón, Isabel L. de Morales, R. de Arandia, Carmen V. Chávez, Irene G. de Bernal, Angélica de Quezada, Elvira C. de Molina, Remigia de Eyzaguirre, Angélica v. de Serrano, María Tudela, Adela de Bayá, Bertha Ibáñez, M. Schween, Rosa de Salazar, Natty Estrada, Beatriz E. de Gutiérrez, Lily M. de Pacheco, Bertha de Gemio, Raquel Aliaga, Concepción de Rodríguez, Betsabé Maldonado, Hortensia Z. del Carpio, Carmen Campusano de Rodríguez, María Antonieta de Landívar, Beatriz R. de Gutiérrez, Olga T. de Villarejos, Carmen O. de Cernadas, Martha de Benegas, M. de Atristain, Mercedes de Pizarro, Emma C. de Ayllón, Isabel G. de Barriga, Elena M. de Yajer, Irene J. de Pemassand, Getrudez de Walfhard, Carmen G. de Peñaranda, Cristina de Ivanovic, Martha de Casso, Mercedes vda. de Tapia, Andrecita Ivanovic, Erminia de Ivanovic, Ivonne Casso T., Eugenia O. de Toro, Julia Achá de Molina, Bertha de Llanos Aparicio, Justina vda. de Rocabado, Esperanza A. de Zapata, Blanca L. de Pacheco, Yolanda G. de Montoya, Paulina Ampuero, Juana de Valverde, Laura de Ponce de León, Loly H. de Peña, René y Ramiro Lora (hijos); Gladys M. de Campusano, Serafina de Toro, Cristina R. de Wolhfran, E. de de Campusano, Rosario Arellano, Carmela Salinas, E. H. de Sarmiento, Modesta A. de Cornejo y otros nombres cuyas firmas son ilegibles.

EL EMBAJADOR DE ESPAÑA VISITO AL PRESIDENTE

Poco después de las 15 horas de ayer, el Presidente de la República, doctor Víctor Paz Estenssoro, concedió audiencia especial al Embajador de España, señor Miguel Sains de Llanos.

El objeto principal de la visita del representante español al Jefe del Estado, fué el de despedirse, ya que debe viajar a su país por algún tiempo.

Más tarde, visitó al doctor Paz Estenssoro el Embajador de nuestro país en Paraguáy, doctor Germán Monroy Block, quien debe retornar a la sede de sus funciones.

Una Manifestación en Honor de Juan Lechín

El señor Juan Lechín Oquendo, secretario ejecutivo de la Central Obrera Boliviana, viajará próximamente a Europa. Con este motivo, dirigentes sindicales ofrecerán una comida en honor del mencionado líder obrero.

El agasajo tendrá lugar el día de mañana a las 20.30 horas, en los comedores del Sucre Palace Hotel. Asistirán el Presidente de la República, doctor Victor Paz Estenssoro, atendiendo a una invitación de los trabajadores.

EL CONGRESO DE LA MINERIA PIDIO LA RECAPITALIZACION DEL BANCO MINERO

De acuerdo con informaciones escuetas que se nos ha proporcionado, se sabe que el Congreso Constituyente de la Cámara Nacional de Minería, en su última reunión, examinó diferentes aspectos de la minería nacional, haciendo un análisis de la actual explotación de los diferentes minerales. Asimismo, estudió los créditos de Markus y de Arpic.

Uno de los problemas más importantes tratados, se refiere al Banco Minero; se estudió la necesidad de pedir al gobierno la recapitalización del Banco, para que cumpla en forma eficaz sus labores de fomento a la producción minera en el país.

Como es de conocimiento público, el Banco funcionó este año con un capital de dos mil millones de bolivianos; en el congreso último se planteó la conveniencia de que la mencionada institución sea recapitalizada en tres mil millones de bolivianos.

ALTO DIRIGENTE PETROLERO DE EE. UU. DEMUESTRA MARCADO INTERES EN LOS PROBLEMAS DEL PETROLEO BOLIVIANO

El Secretario General de la Federación Interamericana de Trabajadores Petroleros de Estados Unidos, señor Lloyd A. Haskin, llegó a Bolivia con el fin de conseguir el estrechamiento de los lazos de confraternidad entre los petroleros bolivianos y los de Estados Unidos y conocer los problemas relacionados con la actividad petrolera en nuestro país.

VISITA A LAS INSTALACIONES DE Y. P. F. B.

En la tarde de ayer, el señor Haskin visitó las instalaciones de Y. P. F. B., en El Alto y Entre Ríos, con los personeros de la institución y miembros de la Federación Sindical de Trabajadores Petroleros de Bolivia. Visitó también las nuevas instalaciones de almacenaje de Y. P. F. B.

Al ser entrevistado el señor Haskin nos pidió, antes que nada, transmitir sus saludos a todos los trabajadores petroleros bolivianos. "Dijo: "Siento especial predilección por esta tierra y por su pueblo". "He de visitar nuevamente Bolivia en un futuro próximo; creo que su porvenir es brillante porque su riqueza natural tiene grandes proyecciones para diversificarla".

Más adelante manifestó el trabajador norteamericano que las informaciones sobre Bolivia y sus trabajadores petroleros ocuparán un lugar preponderante en la revista "Petróleo" que se edita en Estados Unidos, donde se registran informaciones y artículos relacionados con la actividad petrolera mundial. Se señaló que había visitado, de acuerdo con el itinerario de su jira, Colombia, Panamá, Brasil, Bolivia, Perú y otros países americanos, donde tuvo oportunidad de conocer los problemas de la producción y los de los trabajadores del petróleo.

EL PROGRESO DE Y. P. F. B.

Respondiendo a una pregunta que le hicimos, el señor Haskin indicó que el progreso de Y. P. F. B., se encuentra en una etapa floreciente, con el impulso del actual gobierno y los esfuerzos de los trabajadores petroleros. "Tengo la mejor impresión de esta entidad, porque en ella prima una política amplia que acrecienta permanentemente su actividad productora en bien de su país" — agregó.

PAZ ESTENSSORO Y SU OBRA

Al ser interrogado sobre el presidente boliviano y su obra, dijo: "La preocupación del gobierno de Bolivia por diversificar la riqueza de su suelo y su obra en bien de los trabajadores, es plausible. Su acción gubernamental está circunscrita a las necesidades del pueblo como en todos los países democráticos. Luchar por el bienestar de los trabajadores, es democrático" —

DIRIGENTES BOLIVIANOS

El señor Haskin fué agasajado anoche por los dirigentes petroleros bolivianos, quienes ofrecieron una comida en su honor.

En esta oportunidad expresaron al trabajador norteamericano su afecto y le rogaron llevar su saludo cordial a los petroleros americanos.

AYER SE REALIZO LA ENTREGA DE PREMIOS DE UN CONCURSO PICTORICO

LOS SEÑORES HEWSON RYAN Y FRED W. DICKENS Jr. AGREGADOS cultural y de prensa, respectivamente, de la Embajada Americana, felicitan al niño Néstor Orihuela, uno de los ganadores del concurso pictórico que auspició el Centro Boliviano-Americano. (Foto USIS).

Autoridades del ramo educacional, conocidos elementos de nuestros círculos intelectuales y artísticos, periodistas y un gran número de personas concurrieron ayer al salón principal del Centro Boliviano-Americano, a la ceremonia de entrega de premios del concurso pictórico que auspicio dicha institución.

De acuerdo con el resultado del concurso, que oportunamente dimos a conocer, los premios fueron entregados por los señores Hewson A. Ryan, Agregado Cultural y Fred W. Dickens Jr., Agregado de Prensa e Informaciones de la Embajada Americana y el Sr. Melvin Niswander, director del Centro.

El acto se inició con un discurso del profesor Augusto Pescador quien se refirió a la labor de difusión cultural y de impulso a las actividades intelectuales y artísticas que cumple el Centro Boliviano-Americano. Habló luego sobre el gran éxito que obtuvo el concurso pictrico sobre cooperación interamericana al que se presentaron más de seiscientos trabajos de toda la república y, finalmente, presentó al Dr. Hewson Ryan, agregado cultural de la representación diplomática estadounidense que recién asumió estas funciones.

LOS PREMIOS

Varios niños, ganadores del concurso en su respectiva categoría, así como estudiantes de secundaria y universitarios y conocidos artistas de la localidad, recogieron sus premios de Bs. 50 mil cada uno. Igualmente fueron entregados los premios correspondientes a las menciones honrosas, Bs. 8.000. a los concursantes que viven en La Paz o que acreditaron sus representantes. Los premios correspondientes a los niños, según las bases del concuro, fueron entregados en una quinta parte a los ganadores. El resto, Bs. 40.000 será entregado a las autoridades educativas con destino a la adquisición de material escolar para el curso al que pertenecen los ganadores.

Los primeros premios corresponden a las siguientes personas: Categoría niños de primera: Jorge Quiroz de Catavi y Sabe Killman de La Paz. Estudiantes de secundaria: Birgitt Fischer y Walfer Groot de La Paz.

Universitarios: Abel Beltrán Saavedra y Germán Rocabado, de La Paz.

Adultos y profesionales: Walter Guardia Ossio de Potosí.

El señor Mario Guzmán Iturri, uno de los premiados con mención honrosa improvisó un discurso en el que puso de manifiesto la labor de efectivo impulso cultural y artístico que cumple el Centro Boliviano-Americano y agradeció a sus personeros por el verificativo de este certamen que tiende —dijo— a levantar el espíritu artístico de Bolivia.

Se Prohibe a los Sindicatos Mineros Realizar Reuniones Durante las Horas de Trabajo

El Ministerio de Minas y Petróleo, ha expedido una resolución ministerial mediante la cual prohibe la realización de reuniones sindicales durante las horas de trabajo, su texto dice así:

"Vistos y Considerando:

Que el Ministerio de Minas, ha emprendido el reajuste administrativo de todos los centros mineros para hacer efectiva la política de incremento de la producción minera;

Considerando:

Que es necesario disponer que todas las fuerzas productivas de la minería colaboran a este propósito, cuya finalidad es vencer la crítica emergencia económica que confronta el país;

Que dependiendo dicha producción primordialmente de los trabajadores mineros agrupados en sindicatos, y que la labor sindical no debe interferir el trabajo de producción y si más bien coadyubar al Gobierno en su empeño por conjurar la crisis actual;

Por tanto,

Se Resuelve:

1o. Prohíbase con carácter general la reunión de asambleas sindicales durante las horas obligatorias de trabajo.

2o. Los dirigentes políticos y sindicales quedan igualmente prohibidos de abandonar sus funciones, bajo ningún pretexto, en horas reglamentarias de trabajo, si no es con expresa autorización escrita del organismo superior correspondiente.

La F.S.T.M.B., queda encargada de hacer cumplir la presente Resolución.

Regístrese, comuníquese y archívese.

(Fdo.) Mario Torres Calleja, Ministro de Minas y Petróleo.

Hoy Presenta Credenciales el Embajador Gerald Drew

A las 11.30 de hoy presentará sus cartas credenciales al Presidente de la Nación el nuevo embajador de los Estados Unidos, señor Gerald Drew, quien concurrirá al Palacio de Gobierno en compañía del director del Protocolo, señor César La Faye, y del primer secretario de la Embajada de la Unión, señor Edward Rowell.

Tributará los honores militares de estilo un batallón del regimiento Waldo Ballivián.

EMBAJADOR EN EL PARAGUAY

En un avión de Braniff International regresa a Asunción, en la tarde de hoy, el embajador de Bolivia ante el Gobierno del Paraguay, señor Germán Monroy Block.

EMBAJADOR DE LA ARGENTINA

En el curso de la próxima semana regresará a La Paz, procedente de Buenos Aires, el embajador argentino, señor Amadeo Conte Grand.

El Tribunal Militar Pide Autorización Para Enjuiciar por Traición a la Patria a Toro, Quiroga, Unzaga y O. Gutiérrez

El presidente del Tribunal Permanente de Justicia Militar ha enviado una carta al Ministro de Defensa Nacional, pidiendo la autorización respectiva para enjuiciar por "reincidencia en traición a la Patria", a los ex miembros del Ejército, generales David Toro y Oviedo Quiroga y a los ciudadanos Oscar Unzaga de la Vega y Alberto Ostria Gutiérrez.

TEXTO DE LA NOTA

Dice así el texto de la nota a que hacemos referencia:

"Al señor Coronel Ministro de Defensa Nacional.— Presente.

Señor Ministro:

Coincidiendo con un imperativo revolucionario del pueblo y del Movimiento Nacionalista Revolucionario me permito solicitar a ese alto Despacho de Defensa Nl., ordene se instruya el sumario criminal respectivo, por los delitos de reincidencia en traición a la Patria, infidencia, sabotaje y quinta columnismo, contra los ex-militares David Toro Ruilova y Ovidio Quiroga Ochoa, y los señores Oscar Unzaga de la Vega y Alberto Ostria Gutiérrez. Teniendo como antecedente para el auto-cabeza de proceso, la carta dirigida por los nombrados al señor Henry Holland, Secretario Adjunto de Asuntos Latinoamericanos del Departamento de Estado y a su Comitiva, carta publicada por el diario "La Nación", en fecha 3 del mes actual.

El servicio de Defensa Nacional y las Fuerzas Armadas del actual estado de cosas en Bolivia, en ningún caso han hecho sentir su acción, ni su voz de indignación, ante hechos de semejante magnitud.

REINCIDENCIA

Las pérdidas de acciones de armas y de gran parte del Chaco, se debieron a la vida crápula y sin ningún patriotismo, ni interés del entonces Cnl. David Toro, él que reptió su acción de traición a la Patria en marzo de 1938, al querer sublevar las tropas que se encontraban frente al enemigo, antes de que se hubiera firmado el tratado de paz. Y, finalmente en la carta que ocasiona esta nota, pide la intervención de potencias extranjeras, para la destrucción del país. Tanto cinismo solo se justifica por la impunidad material y moral en que ha vivido.

En efecto, durante su vida el ex-general David Toro nunca ha comprendido ningún sentimiento elevado, ni tampoco en el Gobierno de Villarroel, ni en el actual, se ha hecho la propaganda necesaria para darle la muerte moral a este instrumento de la antipatria.

En lo que respecta al indígena destacado, ex general Ovidio Quiroga Ochoa, solo la obscuridad intelectual de su cerebro, debe hacer que no comprenda la transformación Nacional, tampoco se puede esperar otra cosa de un elemento sin cultura sistematizada, que solo sirvió para masacrar mineros indefensos.

Ocurriendo igual cosa con los dos elementos civiles, al servicio de la rosca y el gamonalismo.

La acción en sí, que ha salido de un conciliábulo de toda la antipatria, extraña, gravedad. Se pretende desmembrar el territorio, hacer daños económicos al país restándole su potencial económico en suma sabotear la revolución nacional, o sea del proceso de la independencia económica de Bolivia.

Los ex-militares David Toro y Ovidio Quiroga deben ser borrados del Escalafón y toda la investigación de sus pésimos antecedentes, debe ser ampliamente divulgada, ya que por la distancia, no se podrá ejercer ninguna acción material sobre ellos.

Evitando mayor abundamiento sobre el particular, aprovecho esta coyuntura, para reiterar mis respetos al señor Coronel Ministro de Defensa Nacional.

(Fdo.) Cnl. Alfonso Delgadillo Claure. Pdte. del Trib. Permanente de Just. Mil.".

SUSPENDESE EL TRAFICO RODADO POR LA COLOMBIA

A raíz del último accidente de tránsito que tuvo lugar en la calle Colombia, y atendiendo a una sugestión de EL DIARIO, las autoridades de la Dirección General de Tránsito anunciaron que la circulación por esa arteria será suspendida desde el próximo jueves, según los términos del siguiente comunicado oficial:

"La Dirección General de Tránsito, con referencia al último accidente de tránsito que se registró en la calle Colombia, hace constar a la opinión pública lo siguiente:

1º. — El colectivo que provocó el lamentable accidente en la calle Colombia se encontraba fuera de circulación debido a su mal estado de funcionamiento, y aquel día transitaba de un garage a otro, justamente con motivo de su reparación. En consecuencia, Tránsito hizo el correspondiente control sobre el estado de ese vehículo, escapando de su vigilancia el que, en forma irresponsable, su conductor lo haya puesto en circulación eventual.

2º. — No obstante ser la calle Colombia una ruta de urgencia para la circulación, se ha dispuesto que, desde el próximo jueves 9, se cambie su ruta, habilitando nuevas arterias para el tránsito de bajada de San Pedro hacia el Prado. Esta medida se adelanta al informe de la comisión que ha estudiado el cambio de rutas de la ciudad, programa que será puesto en práctica con nuevas modalidades desde el 1º de enero de 1955.

3º. — Es evidente que muchos accidentes se producen por el mal estado de los vehículos, como consecuencia de la escasez de repuestos. La Dirección General de Tránsito, a este respecto, continuará insistiendo ante el respectivo Ministerio para que se atienda con urgencia la dotación de repuestos y se normalice la situación de numerosos vehículos —particularmente colectivos, que se hallan fuera de circulación— que afectan el transporte urbano con esa falta de repuestos".

EL ALCALDE MUNICIPAL INICIA, SIMBOLICAMENTE los trabajos iniciales de la perforación de un túnel de dos kilómetros y medio de longitud, que conducirá un caudal de agua hasta la nueva planta de Sainani, de Bolivian Power.—

INICIACION DE LOS TRABAJOS DE PERFORación de un túnel de 2.500 metros de longitud que conducirá el caudal de agua desde Cuticucho hasta la nueva planta hidroeléctrica de Sainani.—

EL ALCALDE INAUGURO LOS TRABAJOS DE LA PLANTA ELECTRICA DE SAINANI

El lunes invitado por el gerente interino de Bolivián Power y Cº., señor Luis MacLean, el Alcalde, señor Juan Luis Gutiérrez Granier, viajó a la zona de Santa Rosa para inaugurar varias obras entre las que se destaca la nueva planta hidroeléctrica de Sainani.

Acompañaron al Alcalde los técnicos de la Municipalidad, altos funcionarios de Bolivian Power Cº. y el señor Rizzi, representante de la Westinghouse de EE. UU.

El acto de inauguración fué iniciado por el señor MacLean quien comenzó agradeciendo al Alcalde por haber aceptado presidir el acto. Dijo que los trabajos a iniciarse eran los siguientes:

Nueva planta de Sainani, con 13.000 HP de potencia; instalación de cuarta unidad con capacidad de 1.800 HP en Cuticucho, camino carretero de tres mil metros de longitud entre nea de transmisión de fuerza en alta tensión entre Sainani y Santa Rosa y una línea de circunvalación de alta tensión en la ciudad de La Paz.

Los trabajos iniciales de la nueva planta de Sainani consiste en un túnel de dos y medio kilómetros de longitud, el cual conducirá el agua desde Cuticucho hasta Sainani.

El Alcalde inauguró los trabajos perforando la roca con una máquina perforadora y compresora. Luego expresó su más viva complacencia por la inauguración de los trabajos que ponían, dijo, el deseo palpable de Bolivian Power para contribuir al adelanto y progreso de la ciudad, en esta hora de industrialización del país. Prometió la más amplia ayuda a trabajos como éste, que constituye instrumentos de beneficio para la ciudad y sus pobladores.

SOLUCION DE UN IMPASSE

El señor Hugo Agustín Aspiazu, director de la Emisora "Aspiazu" visitó anoche nuestra redacción para manifestarnos que los trabajadores de dicha radioemisora "Aspiazu con Rasama" continuarán sus labores mientras se resuelva el impasse entre dicha radioemisora y la Federación de Trabajadores del Arte.

El señor Aspiazu nos enseñó el respectivo documento suscrito entre el Secretario General del Sindicato de Locutores y el Secretario General de la Federación Boliviana de Trabajadores del Arte.

Fué Proclamada Generala del Cuerpo de Carabineros la Virgen de Copacabana

LA IMAGEN DE LA VIRGEN DE COPACABANA en la procesión realizada el domingo.—

EL CNL. RAMIREZ, DIRECTOR GENERAL DE Policías, colocando las insignias de grado a la imágen.—

El domingo se realizaron en el Santuario de Copacabana solemnes ceremonias preparadas por las autoridades de la Dirección General de Policías, para la proclamación y reconocimiento de la Virgen de Copacabana como General y Patrona del Cuerpo Nacional de Carabineros.

Especialmente invitados viajaron a Copacabana el ministro de Gobierno, Sr. Federico Fortún; el de Trabajo Sr. Miguel Calderón; el director gral. de Policías, Tcnl. Victor Ramírez Bedregal; el director de la Escuela de Policías, Tcnl. Emilio Arce Zapata; el secretario general de la Prefectura, Dr. Orestes Paredes, en representación de la primera autoridad del departamento; altos funcionarios policiales y periodistas. En las diversas ceremonias intervinieron también los cadetes del cuarto curso de la Escuela de Policías y el Orfeón Nacional de Carabineros.

BENDICION DE LA IMAGEN FACSIMIL.—

Como una de las primeras ceremonias realizadas en la nave principal del templo de Copacabana, se realizó la bendición de la imágen facsimil de la Virgen del Lago, a cargo de monseñor Abel I. Antezana, arzobispo de la Arquidiocésis de La Paz, dándose lectura, al decreto arzobispal de proclamación.

Correspondió al director de Policías, Tcnl. Ramírez Bedregal, la colocación de distintivos de grado en esta imágen

La colocación de grados que, en la imágen original, la hizo el ministro de Gobierno, señor Federico Fortún, quien también depositó a sus pies la espada de oro donada por la viuda del general Juan J. Pernández. Al usar de la palabra, el ministro Fortún destacó el espíritu católico del pueblo boliviano y puntualizó que el gobierno era celoso defensor y depositario de la fe católica de los bolivianos.

MISA Y PROCESION.—

Después de oficiada la misa por el arzobispo de La Paz, y de la vehemente alocución cristiana de esta autoridad eclesiástica, tuvo lugar una solemne procesión de la Virgen de Copacabana por las calles de la población con la escolta de los cadetes de la Escuela de Policías. La procesión se dirigió hasta las orillas del Lago Titicaca. A este acto concurrieron las delegaciones invitadas y las autoridades civiles y militares del Perú que se trasladaron a Copacabana desde varios puntos fronterizos.

Cuantioso Robo de Minerales Se Descubrió en "San José"

Oruro, 7 (EL DIARIO).— Un cuantioso robo de minerales fué descubierto en la Empresa Miners San José de esta ciudad. Las autoridades lograron este asunto en un término de 48 horas, habiéndose comprobado que la sustracción alcanzada a cuatro toneladas de minerles de alta ley.

Resultaron ser autores de este robo de gente de confianza. Los minerales eran llevados a la casa de Armando Valdivia, ex contratista de Vinto para luego venderlos por intermedio de un minero chico.

EL PROCEDIMIENTO

De acuerdo al informe expedido por la Empresa, el robo fué descubierto de la siguiente manera: el miércoles 1o. de diciembre, el Superintendente de Minas, señor Jorge Lázaro llamó al Jefe accidental de la Binestar, señor Gonzalo Sierra, manifestándole que tenía la nota de remisión de los minerales que salieron a Machacamarca (Ingenio), encontrándose firmada la nota por Bonifacio Zapata, chofer contratista, con la autorización respectiva del Jefe de Remisiones, Alberto Alarcón. Investigaciones posteriores demostraron que el cargamento de minerales no había llegado a Machacamarca. Por esta razón se interrogó al chofer Zapata, quien manifestó el destino de los minerales ya que él había obedecido las órdenes de Alberto Alarcón. Posteriormente se hizo confesar a Alberto Alarcón, quien manifestó que los minerales se encontraba en la casa de Armando Valdivia. Culminando con sus investigaciones, los perosneros de la empresa se trasladaron a la casa de Armando Valdivia donde encontraron 69 sacos con 3.550 kilos.

EL PRINCIPAL AUTOR

Finalmente, en la localidad de Caluyo, fué encontrado Valdivia, el principal autor, quien confesó que otro de los coautores era Jorge Saravia que servía de intermediario. Todas las pruebas demuestran que estos robos venían practicándose desde tiempo atrás.

AYER SE DISTRIBUYO CARNE A DIFERENTES MERCADOS DE LA CIUDAD

La Municipalidad hizo distribuir el día de ayer una apreciable partida de carne a los mercados de la ciudad. Su distribución al público se llevó a cabo bajo control riguroso. En el Mercado Rodríguez se distribuyeron 116 piezas: 22 en el Mercado Hinojosa; al Mercado Camacho 59 piezas; al "Vicente Ochoa" 64 piezas; al Mercado de Sopocachi 26 piezas; al de Miraflores 17; al de Villa Victoria 20 piezas y al Mercado Lanza 69 piezas.

Hoy día distribuirá el Frigorífico "El Carmen" 140 piezas al mercado Rodríguez y a las tiendas de carne de las calles General González, Avenida Arze, Avenida Argentina, León de la Barra, Frías, Comercio y Mariscal Santa Cruz.

PLANTACION DE ARBOLITOS

El Departamento de Parques y Paseos Públicos ha efectuado en esta última temporada la plantación de 25.000 arbolitos en diferentes zonas de la ciudad.

Se ha procedido a una nueva arborización en Tembladerani y Killi—Killi, con 3.000 pinos y 10.000 eucaliptos.

DISTINCIONES AL ALCALDE

El Instituto Boliviano—Brasileño designó al Alcalde Municipal, Sr. Juan Luis Gutiérrez Granier, Socio Honorario de dicha institución.

El Sindicato gremial de floristas, también ha designado socio honorario al alcalde, "por sus altas dotes personales y su inquebrantable lucha dentro del campo sindical por las mayorías nacionales.

SOLICITADA

—La Paz, 6 de diciembre de 1954.

Señor don Saturnino Rodrigo, Director de "La Nación".— Ciudad.—

Señor Director:

En el diario de su digna dirección de fecha de hoy, aparece una carta dirigida al señor Holland y entre los firmantes, con gran extrañeza mía, figura mi nombre, ante este hecho que me llena de sorpresa, por desconocer en absoluto la fuente de la cuál proviene la carta ante dicha, ruego a Ud. hacer esta aclaración por cuanto no puedo aceptar que mi firma figure en documentos desconocidos por mí y que no están acordes con mi sentir de boliviana.

Agradeciéndole de antemano se sirva Ud. hacer publicar esta aclaración, quedo de Ud. atenta y S. S.

María Rosa Benavides Castillo.

1128

SINDICATO DE EMPLEADOS DE COMERCIO ELECCION DE DIRECTORIO POR EL PERIODO 1954 — 1955

COMUNICADO

De acuerdo a la convocatoria a elecciones de fecha 10 de noviembre próximo pasado, el día viernes 10 de diciembre de 1954, a horas 19 (7 p.m.) en el 6º piso del Hotel La Paz, los empleados y empleadas de comercio deben constituirse en Asamblea General, con el objeto de proceder a la elección del Directorio del Sindicato, por el período 1954 - 1955, bajo las siguientes condiciones:

Primero.— Todos los empleados y empleadas de comercio de la ciudad, tienen derecho a participar en el acto electoral, sin otro requisito que exhibir el carnet del Sindicato que acredite su condición de empleado(a) del ramo. Este requisito es INDISPENSABLE.

Segundo.— Las secretarías a elegirse son: General, Relaciones, Organización, Hacienda, Conflictos, Prensa y Propaganda, Cultura, Actas, Vinculación Femenina y Porta Estandarte.

Tercero.— La votación será secreta.

Cuarto.— En relación al primer punto, nuestra secretaría está procediendo a la distribución de carnets a los empleados y empleadas.

La Paz, diciembre de 1954.

IGNACIO OSUNA
Secretario General.

2128

El Pueblo de Tupiza se Dirige al Pte. de la Rep. en Defensa del Progreso Local

COPIA

EL COMANDO ESPECIAL DEL MOVIMIENTO NACIONALISTA REVOLUCIONARIO DE TUPIZA.

CONSIDERANDO:

Que el Primer Congreso de Trabajadores de Bolivia concordando con el programa de Diversificación Económica de Bolivia, ha prohijado el derecho de expropiación de propiedades rústicas y urbanas que sean necesarias y se destinen a la implantación y ampliación de nuevas industrias.

Que en esta capital debido a la rémora de los procedimientos judiciales y la oposición destructiva de las propietarias de los terrenos ubicados en la finca "PUCA PAMPA", no se ha podido proseguir con los trabajos de instalación de una fundición de plomo de alta capacidad y para minerales de baja ley, por cuenta de la Empresa "METALURGICA SUIPACHA S. A.", constituída con el aporte de accionistas tupiceños en más del 50%.

Que es deber del Comando Especial y de todo militante del M.N.R. luchar denodadamente porque la Revolución Nacional llegue hasta sus últimas consecuencias con la diversificación económica de la Patria, en beneficio del pueblo de Bolivia.

RESUELVE:

Pedir al Supremo Gobierno la expropiación de la finca "PUCA PAMPA", propia de la Sucs. Edmundo Catalano y de Lucila Aramayo de Catalano, con destino a la instalación de la Empresa METALURGICA SUIPACHA S. A., en la parte que actualmente tiene sus construcciones y terrenos adyacentes debiendo el resto de la propiedad destinarse a la construcción de Vivienda Popular Barata, en beneficio de los trabajadores mineros de la provincia.

Es dado en el salón de sesiones del Comando Especial, a los dos días del mes de diciembre de mil novecientos cincuenta y cuatro años en el tercer año de la Revolución Nacional.

Fdo. Luis Calvetty R., Jefe Com. Esp. del M.N.R. - Tupiza, Bolivia.— Juan Coca Ugarte, Sub Jefe.— Humberto Gaete M. Sec. Org. Obrera.— Eliseo Michel, Secretario Gral. Permanente.— Marcelo Barroso Ll., Secretario de Organización Provincial.— Hernán Vedia Ch., Sec. de Organización Territorial. Conrado Ramos, Sec. Org. Administrativa.— Luis Rivas, Secretario de Organización Campesina.

COPIA
Secretaría: cite Of. Nº 312-54.

Tupiza, 2 de diciembre de 1954.

Al Excmo. señor
Presidente Constitucional de la República
Compañero Victor Paz Estenssoro.

La Paz.—

Compañero:

El Comando Especial del Movimiento Nacionalista Revolucionario de esta Capital y otras instituciones gremiales, han emitido un voto resolutivo por el que propugnan la expropiación de la finca "PUCA PAMPA", ubicado a dos kilómetros de la ciudad, con destino a la implantación de una fundición de plomo de alta capacidad, para el tratamiento de minerales de plomo de baja ley, en la que está interesada la Empresa METALURGICA SUIPACHA S. A.

A la fecha las edificaciones para dicha instalación ya están concluídas y la implantación de las maquinarias no se ha llevado a efecto por la oposición de las propietarias del fundo, quienes originalmente vendieron una parte de dichos terrenos a la sociedad nombrada.

Esta Fundición está financiada casi íntegramente con el aporte de los mineros de la zona y otros elementos progresistas, de suerte que además de ser un gran paso a la diversificación económica, es de positivos beneficios para la Capital Tupiza.

Por estas consideraciones esta Alcaldía a mi cargo, en defensa de los altos intereses de Tupiza, tiene la honra de adherirse a la petición de expropiación ya expresada por el Comando Especial del Movimiento Nacionalista Revolucionario.

Tengo el honor de saludar al Compañero Presidente, con mis más altas consideraciones de aprecio.

POR LA REVOLUCION NACIONAL.

Fdo. —René Esquivias Vargas
Alcalde Municipal.

Sello: Alcaldía Municipal de Sud Chichas Tupiza-Bolivia.

COPIA

ROTARY CLUB DE TUPIZA

Al Excelentísimo señor
Presidente Constitucional de la República
Doctor Victor Paz Estenssoro.

La Paz.—

Excmo. Señor Presidente:

El Rotary Club de Tupiza que nos honramos en dirigir, no ha querido mantenerse al margen y frente a los pronunciamientos de las autoridades locales, de las inquietudes del Comando del M.N.R. y otras entidades cívicas y sociales que propugnan la expropiación de la finca denominada "PUCA PAMPA" en las inmediaciones de esta capital, con destino a la terminación de las instalaciones industriales para una fundición de plomo de alta capacidad de la empresa Metalúrgica Suipacha S. A. que actualmente se hallan en vías de ser concluídas.

Incidentes de orden judicial impidieron que la mencionada Empresa llevara a feliz término esta obra que es de indiscutible utilidad nacional y local, por cuanto los hornos de fundición que deben ser instalados a breve plazo, servirán para el tratamiento de minerales de baja ley, que dará origen a un positivo incremento de la actividad minera y de la producción local en beneficio de la economía nacional y de la Patria toda.

Al prestar nuestro concurso y apoyo a esta importante obra industrial, no hacemos otra cosa que cumplir con nuestros deberes cívicos para con el pueblo de Tupiza, las provincias de los Chichas y Lípez, y colocarnos al lado del Supremo Gobierno en sus propósitos de diversificación de la Economía de Bolivia.

Aprovechamos la oportunidad para ofrecer al Primer Mandatario de la Nación, las seguridades de nuestras más altas consideraciones.

Fdo. ALFREDO LEVY B.
Secto. Rotary Club -Tupiza.
AQUILES CASTAÑOS
Pdte. Rotary Club-Tupiza

COCINERA

Para Obrajes, cama adentro, se precisa cocinera competente.
Ref: Librería Selecciones. Av. Camacho.

2128

Vendemos Para Industria

UN MOTOR ESTACIONARIO A GASOLINA FLAMANTE.

Una compresora de aire marca WORTHINGTON, 200 libras de presión, motor 3 H.P. 220 v. 50 ciclos 1440 r.p.m. flamante.

ENTREGA INMEDIATA

Informes dirigirse PEÑA HERMANOS, Casilla 494 Teléfono 2092. — ORURO.

CAJA DE SEGURO SOCIAL DE FERROVIARIO Y ANEXOS

LLAMAMIENTO A PROPUESTAS PARA LA CONSTRUCCION DE ESTANTERIA DE MADERA

Por resolución del Directorio, se llama a propuestas para la construción de estantería de madera para los depósitos de los Almacenes de la Caja.

Los planos y pliegos de especificaciones, se proporcionarán en el Departamento de Arquitectura de la Caja, altos del Cine "La Paz".

Las propuestas deberán ser presentadas en la Secretaría de la Institución, hasta el día miércoles 15 del presente mes a horas 12 a.m., acompañando la boleta de garantía de acuerdo a Ley

La Paz, 7 de diciembre de 1954.

CESAR MICHEL ARAMAYO
Gerente.

- HOY -

Colón

FUNCIONES TRIPLES

1. Hija de la Selva (7 al 9)
2. Capitán América (7 al 9)
3. La mina misteriosa.

Las emociones más aplaudidas en las aventuras de su predilección.

—MAÑANA—

Presenta el soberbio espectáculo de fe y sacrificio.

"FABIOLA"

Con MICHEL MORGAN y GERARD PHILIPE.

DOCUMENTO DIGITALIZADO

EL DIARIO

TELEFONOS

Dirección 6690
Jefe de Redacción 6675
Redacción 2563
Gerente y Avisos 2703
Dirección Cables Radiogramas y telegramas DIARIO Cajón Postal Nº 5 Edificio EL DIARIO calle Loayza Nos. 12 al 24

TELEFONOS DE URGENCIA—
Asistencia Pública 2111
Jefatura de Investigaciones 6128
Comisaría de Tránsito 6142
Retén de Bomberos 4849

RAMONA

CASAS Y TERRENOS se vende

VENDO cuatro lotes terreno, Ref.: Almirante Grau Nº 565. 2126

VENDE 3 lotes en Calacoto sobre la avenida principal, Mercado 315 Of. Hinojosa. 3126

VENDE una casa en la calle Yanacocha esq. calle Sucre de 3 departamentos, pasan colectivos por — 8.000.000. Mercado 315 Of. Hinojosa. 3126

VENDE una casita en Obrajes, con 3 habitaciones y extensión 220 metros por 1.000.000.— cerca de los colectivos. Mercado 315 Of. Hinojosa. 3126

VENDE casa en la calle Pucarani, región industrial de 40 habitaciones entrego los altos vacío apropiado para alojamiento o clínica, cerca de la Av. Montes. Mercado 315 Of. Hinojosa. 3126

VENDE casita en Villa Fátima de 3 habitaciones y 500 metros, Mercado 315 Of. Hinojosa. 3126

OPORTUNIDAD vendo casa sobre Av. Buenos Aires, parada de colectivos línea 2, al lado de Vivienda Obrera, tiene una tienda y una habitación, todo el techo de calamina, superficie 150 metros, completamente amurallado, entrego la casa inmediatamente vacía. Ref.: General González 141. 3128

VENDE una casa en la Av. Tejada Sorzano, de 3 departamentos entrego vacíos los departamentos con sus respectivos baños, Mercado 315 Of. Hinojosa. 3126

VENDE Av. General Lanza cerca de la calle Landaeta de 250 metros a Bs. 2.800 Mercado 315 Of. Hinojosa. 3126

VENDE en Villa Copacabana de 1.000 metros con 3 habitaciones cercado y agua a 900 el metro. Mercado 315 Of. Hinojosa. 3126

VENDE 2 lotes en Miraflores, cerca de la Plaza Uyuni, pasa colectivos a 6.000 cada metro. Mercado 315 Of. Hinojosa. 3126

VENDE en la Villa Copacabana, 3 lotes de 2.000 cada lote, Mercado 315 Of Hinojosa. 3126

VENDE un lote en Obrajes, calle 16 de Julio de 1.600 a Bs. 4.000, el metro, Mercado 315 Of. Hinojosa. 3126

VENDE casa en Sopocachi de 3 departamentos, jardín, Mercado 315 Of Hinojosa. 3126

VENDE casa en Villa Victoria de 10 habitaciones y 2 tiendas por Bs. 2.800.000.— Mercado 315 Of. Hinojosa. 3126

VENDO casa 2 departamentos, calle Almirante Grau Nº 5, callejón nuevo, gradas derecha Ref.: misma casa. 3126

VENDO casa 2 departamentos, Díaz Romero, pasaje Harrison 5. 10126

SE vende la casa Nº 600 de la Av Chacaltaya. consta de 2 pisos Ref calle Beni 98 151130

VENDO casa pequeña, Alto Chijini, sobre Parque, Ernesto Carvajal, Potosí 451. 3124

VENDO casa Av. Buenos Aires, 10 habitaciones, Ernesto Carvajal, Potosí 451. 3124

VENDO casa Av. Pando. Ref.: Hermanos Ballivián 137. planta baja. 5126

"LA VELOCIDAD" Avenida Mariscal Santa Cruz 363.— Teléfono 5583. Colón 290. Ofrece Chacarilla [illegible] cerca Cementerio Anticresis 400.000.— Dos habitaciones grandes cerca Cervecería — 400.000.— Una habitación 150.000.- Cinco habitaciones chicas independiente 750.000.— Casa moderna cerca Estación 1.500.000.

"LA VELOCIDAD" Avenida Mariscal Santa Cruz 363.— Teléfono 5583 — Colón 290.— Vende terreno final Panamá. Otro cerca Colegio Piloto Miraflores. Otro Alto Alianza. Otro cerca Fábrica Corona. 3126

"LA VELOCIDAD" Avenida Mariscal Santa Cruz 363.— Teléfono 5588. Colón 290.— Vende casas grande de 550 metros terreno, habitaciones, tiendas, altos, bajos, cerca Cine Colon 5.500.000. Casita dos pisos en construcción cerca Parque Infantil facilidades pago 2.500.000.— Casa cerca Quinta Santa Cruz 3 departamentos nueva 3.200.000.— Contra 9 oficinas, departamento amplio facilidad pago. 14.000.000.— Casa cerca Parque Uyuni 2 tiendas, 6 habitaciones 2 patios, 320 metros terreno 4.200.000. Casa cerca Teatro Municipal, gran porvenir, casa cerca Parque Uyuni 18.500.000.— Otra chiquita 3.500.000.— Casa cerca Prado 6.500.000.— Grandes gangas, de LA VELOCIDAD. 3126

CASA 20 habitaciones, dependencias, zótano, jardín, huerto entre Busch y parque Uyuni, especial para residencia vendemos, otra casita Miraflores para familia sin niños o adaptable pequeña industria, venta o permuta con camioneta terreno en El Alto venta T.O.T.A.L. Oficina 15, interior, Socabaya 240, recivimos inmuebles en consignación comisión 1%, se comunica diariamente las mejores ofertas T.O.T.A.L. 2128

VENDO precio ocasión terreno 200 m2. Miraflores tratar: de 12 a 13, calle Gonzáles Nº 13, San Pedro. 4128

VENDO casa Av. Buenos Aires, 10 habitaciones, Ernesto Carvajal, Potosí 451. 2128

VENDO casa pequeña Tembladerani, entrega inmediata, Ernesto Carvajal, Potosí 451. 2128

VENDO casa final Montenegro, 2 departamentos, bastante sol, Carvajal, Potosí 451. 2128

VENDO 2 lotes Villa Copacabana, lugar parada colectivos 9, Carvajal, Potosí 451. 2128

VENDO propiedad Yungas (Chirca) no afectada reforma, 3.000.000.— Carvajal, Potosí 451. 2128

COMERCIAL MACHICAO. — Yanacocha 368 Teléfono 3243. Vendo terreno calle Ricardo Mujía Sopocachi 204 m2. Bs. 6.000 m2. 3128

COMERCIAL MACHICAO. — Yanacocha 368 Teléfono 3243. Compro casas cualquier zona, pagamos al contado. 3128

VENDO casa departamento completo, [illegible] Romero, Ernesto Carvajal, Potosí [illegible]. 2128

VENDO casa 3 departamentos Gran Poder, buena ubicación, Ernesto Carvajal, Potosí 451. 2128

COMERCIAL MACHICAO. — Yanacocha 368 Teléfono 3243. Vendo terreno Av. Ecuador esq. Waldo Ballivián 130 m2. Bs. 9.000 m2. 3128

COMERCIAL MACHICAO. — Yanacocha 368 Teléfono 3243. Vendo terreno final calle Guatemala, Miraflores 479, 242 m2. Bs. 3.500 m2. 3128

COMERCIAL MACHICAO. — Yanacocha 368 Teléfono 3243. Vendo terreno Av. General Lanza, Sopocachi 253 m2. Bs. 3.800 m2. 3128

COMERCIAL MACHICAO. — Yanacocha 368 Teléfono 3243. Vendo casa calle Reynaldo Otero de la Vega, San Pedro, 1 departamento 4 dormitorios, dependencias, superficie total 880 m2. Bs. 12.500.000.— 3128

COMERCIAL MACHICAO. — Yanacocha 368 Teléfono 3243. Vendo casa Av. República, 4 departamentos, dependencias cada departamento, una tienda, patio Bs. 6.000.000.— 3128

COMERCIAL MACHICAO. — Yanacocha 368 Teléfono 3243. Vendo casa nueva calle Chacaltaya final 2 departamentos, 2 dormitorios cada departamento dependencias, patio, terraza Bs. 2.500.000.— 3128

COMERCIAL MACHICAO. — Yanacocha 368 Teléfono 3243. Vendo casita final calle Boquerón San Pedro, 3 habitaciones, dependencias, patio Bs. 1.900.000.— entrega inmediata. 3128

COMERCIAL MACHICAO. — Yanacocha 368 Teléfono 3243. Vendo casita Av. 20 de Octubre, 6 habitaciones, dependencias, Bs. 2.400.000.— entrega inmediata. 3128

COMERCIAL MACHICAO. — Yanacocha 368 Teléfono 3243. Vendo casita Villa Copacabana, 6 habitaciones, dependencias, patio Bs. — 1.700.000.— 3128

COMERCIAL MACHICAO. — Yanacocha 368 Teléfono 3243. Vendo casa pequeña Villa Victoria, 4 habitaciones, dependencias, patio Bs. — 1.250.000. 3128

COMERCIAL MACHICAO. — Yanacocha 368 Teléfono 3243. Vendo casa calle Pichincha 5 departamentos, dependencias, patio Bs. — 6.000.000.— 3128

COMERCIAL MACHICAO. — Yanacocha 368 Teléfono 3243. Vendo casa Av. Vásquez Pura Pura 1 departamento, 2 dormitorios, dependencias, patio, jardín, Bs. 4.700.000.— 3128

COMERCIAL MACHICAO. — Yanacocha 368 Teléfono 3243. Vendo casa nueva Av. Vásquez Pura Pura 2 departamentos, 2 dormitorios, dependencias cada departamento, patio, garage Bs. 7.600.000.— 3128

VENDO a persona modesta, casita 5 habitaciones, horno campo para industria, Panamá 224, de 12 a 14. 3128

VENDO lote de terreno Villa IV Centenario con títulos treintenarios, Ref.: final Otero de la Vega 702. 5128

BALLESTEROS & Cía. — Yanacocha 475. Vendemos casa renta céntrica con almacenes, concedemos facilidades. 3128

BALLESTEROS & Cía. — Yanacocha 475. Vendemos a 3 cuadras Plaza Murillo, casa 3 departamentos, solo Bs. 10.500.000.— oportunidad. 3128

BALLESTEROS & Cía. — Yanacocha 475. Vende 3 casas a 3 cuadras Plaza Murillo cada uno un departamento completo, solo a Bs. — 3.800.000, ganga. 3128

BALLESTEROS & Cía. — Yanacocha 475. Edificio Iglesias. Tel. 3352. Vendemos hermoso lote junto Mercado Hinojosa, Av. Buenos Aires 330 m2. precio bajo. 3128

VENDO terreno en Seguencoma 638 m2., precio de ocasión, Ref.: Tel 4748. Sr. Montecinos. 2728

ESCALIER Técnica Comercial. Ayacucho 160, 3er. piso. Vende casa diferentes zonas, lotes Parque Riosinho, Miraflores, Sopocachi, Av. Ecuador, 20 de Octubre necesita casas lotes cualquier zona, paga al contado. 3128

COMERCIAL "FATIMA". A. Pando 813. Vendo 3 casas de un departamento y otra de 3 departamentos Av. La Bandera. 4128

COMERCIAL "FATIMA". A. Pando 813 Vendo lotes de terrenos Av. Tejada Sorzano 2 lotes de 200 m2. Alto San Pedro 1.300 m2. Av. Brasil Miraflores 800 m2. 4128

COMERCIAL "FATIMA". A. Pando 813 Vendo casa un departamento Av. Tejada Sorzano altura fábrica Acido Sulfúrico en la calle Panamá 3 departamentos Miraflores, otra calle Paucarpata frente cine Sucre de 16 habitaciones Villa Victoria. 4128

COMERCIAL "FATIMA". A. Pando 813. Vendo casa 3 departamentos todo confort calle 24 de Diciembre media cuadra Av. Perú. 4128

VENDO en Achocalla, casa amplio terreno, ocasión, Ernesto Carvajal, Potosí 451. 2128

VENDO casa pequeña Alto Chijini, buen lugar, Ernesto Carvajal, Potosí 451. 2128

VENDO terreno sobre Av. Tejada Sorzano, cerca calle Yungas, Carvajal, Potosí 451. 2128

VENDO casa Nataniel Aguirre, entrega inmediata, Ernesto Carvajal, Potosí 451. 2128

VENDO casa final Bolívar 2.000.000 Ernesto Carvapal, Potosí 451. 2128

VENDO casa calle Bolívar 7 habitaciones amplio patio, Ernesto Carvajal, Potosí 451. 2128

VENDO 2 casas ciudad Potosí, buen lugar, Ernesto Carvajal, Potosí 451. 2128

CASAS Y TERRENOS Se compra

COMPRA casa en Calacoto una residencia al contado, Mercado 315 Of Hinojosa 3126

BALLESTEROS & Cía. — Edificio Iglesias. Yanacocha 475. Tel. 3352. Compramos terrenos y casas cualquier zona, especialmente media construcción, aceptamos consignación rapidez. 3128

COMERCIAL "FATIMA". A. Pando 813. Compro casa de uno a 3 departamentos zona Miraflores pago 9.000.000 — Bs. otra entre calles Santa Cruz, Tumusla, Max Paredes pago 6.000.000.— 4128

COMERCIAL LOAYZA. — Plaza Murillo. 413. Tel. 5026. Compra casas terrenos cualquier zona pagando al contado y recibimos en consignación, trámite rápido. 4126

"LA VELOCIDAD" Avenida Mariscal Santa Cruz 363.— Teléfono 5588.— Colón 290 dispone 15.000.000 para comprar casas, chalet, chacarilla cualquier zona. 3126

COMPRA casa en Chijini barrio popular de varias habitaciones Mercado 315 Of. Hinojosa. 3126

COMPRA una casa en la región Miraflores valor 5.000.000 6.000.000 3.000.000.— Mercado 315 Of. Hinojosa. 3126

COMPRA casa en región Miraflores de 2 departamentos se paga — 1.000.000.— Mercado 315 Of. 111.

COMPRA casa de valor 12.000.000 — Mercado 315 Of. Hinojosa. 3126

CASAS y departamentos se necesita

URGENTE necesito tienda y departamento, alquileres adelantados o en anticresis, Oruro 82, altos. 1128

NECESITO departamentos contrato anticrético cualquier zona, Carvajal, Potosí 451. 2128

"LA VELOCIDAD" Avenida Mariscal Santa Cruz 363.— Teléfono 5588. Colón 290.— Necesita habitaciones, oficinas, departamentos, tiendas, casas, chacarillas, cualquier zona. 3126

BUSCO departamento reducido, independiente en contrato anticrético o alquiler adelantado, preferencia zonas Buenos Aires, Gran Poder, Chijini y adyacentes Ref.: Sagárnaga 251 o Alojamiento Villa. 3128

PIEZAS con o sin mueble Se alquila

ALQUILO habitación amueblada con pensión, se atiende pensionistas, Ladislao Cabrera Nº 5, 2º piso, gradas del Sucre Palace Hotel. 5126

ALQUILO bonita habitación amueblada a persona sola honorable, General Lanza 396 final Landaeta. 4126

SE alquila pieza amueblada con pensión para una persona, Rosendo Gutiérrez 267. 3128

MATRIMONIO sin hijos necesita 2 piezas, cuarto de baño y cocina, dirigirse al teléfono 2864. 4123

CASAS y departamentos en anticresis

COMERCIAL LOAYZA. — Plaza Murillo 413. Tel. 5026. Ofrece en contrato anticrético casa junta una cuadra Av Mariscal Santa Cruz por solo 1.000.000.— 4126

PERSONA sola busca en anticresis o alquiler, pequeña habitación, Graneros 416, Sastrería 6 de Agosto. 4128

COMERCIAL LOAYZA. — Plaza Murillo 413. Tel. 5026. Necesita habitaciones en contrato anticrético cualquier zona, doy cualquier cantidad de dinero. 4126

COMERCIAL MACHICAO. — Yanacocha 368 Teléfono 3243. Dinero necesito para dar en hipoteca Bs.— 5.000.000.— 4.000.000.— 3.000.000.— 2.500.000.— 2.000.000.— 1.500.000.— 1.000.000 — se paga buen interés adelantado. 3128

COMERCIAL MACHICAO. — Yanacocha 368 Teléfono 3243. Ofrezco contrato anticrético Av. Sánchez Lima, Sopocachi 1 departamento de 3 dormitorios, dependencias, patio Bs. 1.000.000.— 3128

EN primera hipoteca presto Bs. — 600.000, Juan José Pérez, primer pasaje fondo Nº 2. 4128

BS. 400.000 ofrezco por departamento pequeño o 2 piezas con cocina, en la ciudad u Obrajes, Juan José Pérez, primer pasaje fondo Nº 2. 5128

COMERCIAL LOAYZA. — Plaza Murillo 413. Tel. 5026. Necesita departamentos en contrato cualquier zona, doy 100.000 400.000 700.000 — 1.000.000.— trámite rápido. 4126

OFRECE una tienda en contrato anticrético por Bs. 250.000. Mercado 315 Of. Hinojosa. 3126

OFRECE por un departamento en contrato anticrético 600.000. — 800.000 hasta 1.000.000. con urgencia, Mercado 315 Of. Hinojosa. 3126

OFRECE por un departamento en contrato anticrético 1.500.000. región Miraflores o Sopocachi. Mercado 315 Of. Hinojosa. 3126

EN contrato anticrético departamento amplio independiente, Miraflores Ref.: "Café" San Antonio, frente al Estadio La Paz Nº 8. 5123

DOY en contrato anticrético un departamento amplio independiente en 3er. piso casa recién construida en pasaje Tumusla, tratar: misma casa Nº 31. 3124

CASAS y departamentos se alquilan

ALQUILO habitación amueblada, baño, teléfono, parque Triangular 42. 5128

SE alquila pequeño departamento amueblado a matrimonio solo. Ref.: Catavi 377 3126

ALQUILO habitaciones amuebladas, pensión, Ecuador 962, pasaje Harrison 7 3128

ALQUILO habitación amueblada, con baño, para caballero solo, Nataniel Palacios 22, frente al frontón de pelota vasca. 2128

AVISOS diversos y de interés general

DESEO comprar pensión o restaurant. Ref.: Sagárnaga 476. 4126

"LA VELOCIDAD" Avenida Mariscal Santa Cruz 363.— Teléfono 5588. Colón 290.— Recibe toda clase de mercaderías para su venta, comisión mínima. 3126

COMERCIAL LOAYZA. — Plaza Murillo 413. Tel. 5026. Compra cualquier clase de cocinas, radios, vitrolas, ortofónicas, pagando al contado 4126

OLLA Presto 6 litros, flamante vendo Junín 715. 2128

COMERCIAL LOAYZA. — Plaza Murillo 413. Tel. 5026. Compra refrigeradores, cocinas, pagando al contado recogemos a domicilio. 4126

POR motivo de viaje vendo una sastrería en Miraflores, Díaz Romero 292. 3128

VENDO por viaje pequeña fábrica de espejos con material listo para producir, concedo facilidades de pago, Ref.: Catacora 685, altos. 5128

MANGUERA ¾ metro 1.500 vende T.O.T.A.L. Socabaya 240, Of. 15, interior 2128

URGENTE compro juego de baño o tina suelta pagando buen precio, recojo a domicilio Ref.: señor Loayza Plaza Murillo 413. Tel. 5026. 4126

VENDO un hermoso brillante solitario, Méjico 208, altos. 3126

VENDO urgente bicicleta nueva, alemana, Ref.: calle Pisagua Nº 113. 3126

VENDO motor trifásico de 13.5 H. P. 220—380 v. Ingavi 710. 6126

LLANTAS recauchutadas dos 670 x 15 y 1000 x 18. Manco Kapac 78. 5128

VENDO pintura blanca pasta, precio ocasión, Juan de la Riva 60, interior, Sra. Ibañez. 2126

ESTUDIO UGARTE. — Preparación exámenes desquite, ingreso Universidad, Institutos profesionales, copias a máquina, dibujos, Plaza Pérez Velasco 614. 8128

"LA VELOCIDAD" Avenida Mariscal Santa Cruz 363.— Teléfono 5588.— Colón 290. Compra torno dental. Libros, Estampillas Correo. Monedas antiguas, discos. 3126

OFITECO. Colón esq. Potosí. Edificio Nava, 2º piso, Tel. 4440 Vende linoleum para escalera, una máquina de coser eléctrica medio uso un stock de mercaderías norteamericanas para el hogar y una partida de juguetes atrayentes, a precios convenientes. 4124

SE vende un laboratorio dental completo, Ref.: Rincon Cruceño de 2 a 4 calle Colón Tel. 4497. 4128

CABLE de acero de ½" Bs. 1.280 el metro Bazar "San Juan" Av Pando 917. 3127

POR motivo de viaje se vende un coche cuna para bebé, cocinilla eléctrica con 2 hornillas y horno, un andador para niño, una mesita redonda, un corralito y varios, dirigirse Pinilla 21, entre Arce y 6 de Agosto. 5123

"LA VELOCIDAD" Avenida Mariscal Santa Cruz 363.— Teléfono 5588. Colón 290. Próximamente representaciones comerciales. Importaciones Exportaciones. 3126

VENDO kosko precio de ocasión. Av Santa Cruz 367. 3126

OCASION se vende tina baño inglés, tratar: Montes 880 de 15 a 18 horas. 5123

SE compra cuadros antiguos, Botica Asunción, Parque Riosinho. 10123

"LA VELOCIDAD" Avenida Mariscal Santa Cruz 363.— Teléfono 5588. Colón 290.— Compra-Vende material construcción. Próximamente grandes remates. 3126

SE compra hojas de afeitar usadas, se paga buen precio Kiosko SKF lado Nº 39 Av Mariscal Santa Cruz 101127

SERVICIO DOMESTICO

NECESITO sirvienta, 6 de Agosto 899. 2126 3124

NECESITO buena sirvienta, Av. Busch 72. 3128

NECESITO sirvienta con buenas recomendaciones, Av. Camacho 15, 2º piso 5128

NECESITO sirvienta con recomendaciones, casa extranjera, buen sueldo, Av. Ecuador 593. 3128

SE necesita sirvienta cocinera, se paga buen sueldo, inútil presentarse sin certificados, Cap. Ravelo 611. 4128

NECESITO cocinera con certificados. Ref.: Colón 402. 4124

MAQUINAS DE COSER y escribir

URGENTE compro máquina de coser cualquier marca pago al contado, pedal o mano, señor Loayza, Plaza Murillo 413. Tel. 5026. 4126

VENDO máquina Singer de coser pedal y con motor eléctrico, precio ganga, Yungas 36, 4º patio. 3128

COMERCIAL LOAYZA. — Plaza Murillo 413. Tel. 5026. Compra máquina de escribir portátil o escritorio pagando al contado. 4126

VENDO máquina de escribir Remington Rand, 12 pulgadas, vendo Yanacocha 604. 3128

COMPRO máquina de coser a pedal, Ref.: Goldschmitd. Casilla 2211. 2126

OCASION vendo portátil Underwood casi nueva, Busch 411 esq. Pasos Kanki. 2126

"LA VELOCIDAD" Avenida Mariscal Santa Cruz 363.— Teléfono 5588.— Colón 290. Vende máquinas coser, escribir, calcular, motores diversos tipos, taladros, radios, radiolas, acordeón, juegos living, dormitorio, comedor, escritorio, piezas sueltas, artefactos eléctricos, planchas, cocina tester para radio, transformadores, catres, cujas, guitarras maletas, máquinas fotográficas, guantes box, raquetas, relojes, joyas finas, bicicletas, espejos, generador luz, paños flamantes ingleses, antigüedades, y juguetería en general. 3126

OFICINA Técnica Comercial Contable "Ofiteco" Colón esq. Potosí. Edificio Nava, 2º piso. Tel. 4440. Vende una máquina de escribir Underwood nueva, una cocina "Norge" medio uso y 4 hornillas con recalor automático, una radio para automóvil Buick 2 bandas, atención de horas 9 a 12.30 y de 14 a 19. 4124

VENDO máquina de escribir Underwood, dirigirse: Vicente Ochoa 530. 6123

VENDO máquina escribir, portátil nueva, Ingavi 668, altos. 5123

AUTOMOVILES CAMIONES ACCESORIO y garages

VENDO autos, camiones, camionetas, Landaeta 221. 2128

VENDO camioneta Chevrolet modelo 48, standard, Carvajal, Potosí 451. 2128

POR motivo de viaje se vende camión International K 5 Ref: al Tel 5181 4128

CAMIONETA Chevrolet ½ tonelada casi nueva, vendo al contado, Sucre 444 3128

JEEP perfecto estado, llantas nuevas, vendo, Sucre 444. 3128

"LA VELOCIDAD" Avenida Mariscal Santa Cruz 363.— Teléfono 5588. Colón 290. Compra vende autos, camiones, colectivos, jeeps motocicletas, vagonetas, etc. También recibe en consignación. 3126

VENDO automóvil modelo 34, precio Bs. 550.000.— Tumusla esq. paradiso garage Sanjinés, camión Chevrolet modelo 46 3128

VENDO carrocería de camión y cabina de Chevrolet, Av. Calatayud Nº 48 final. 4124

OFICIOS DIVERSOS

SE necesita ayudante práctico para abrigos de señoras y señoritas forradoras, Jenaro Sanjinés 341, 2º patio. 2128

NECESITO técnico mecánico en reparaciones de automóviles, Ecuador 763 2128

NECESITO sirvienta que sepa cocinar, Av. Arce 640, 3er. piso. 2126

NECESITO operarias costureras o ayudantas, Colombia 176. 3128

URGENTE necesitamos operario carpinteros calle Francisco Pizarro Nº 286. 4128

NECESITO carpintero con taller. Almirante Grau 472. 7126

MODISTA preciso inútil presentarse si no es competente, pago bien, calle Cochabamba 91. 2128

NECESITO tapizadores para livings, Indaburu 565. 7128

NECESITO operario peluquero urgente. Illimani No. 88. 3126

AYUDANTE pastelero y ayudante panadero, pan especial, competente necesito, Montenegro 260, callejón. 1128

NECESITO ayudante sastre, Max Paredes 311. 2126

NECESITO zapateros soladores y sueleros, Yanacocha 365. El Diamante. 4124

NECESITO operarios vastoneros, pago bien. Muñecas 620. 6128

SE necesita un pantalonero de confección fina para dentro de casa, calle Coroico 259. 5128

PRECISO tocadores de acordeón, guitarra o violín, Av. Illimani 190. 2128

DOS operadores de máquinas pesadas con buenos conocimientos en motores Diesel y buenos certificados, desean trabajar en cualquier parte de la República, dirigirse: Benedicto Vincente Nº 75, Sopocachi. 4124

SE precisa costureras prácticas de camisas, Ayacucho Nº 319, altos. 2128

NECESITO tapizadores para livings, Indaburu 565. 4124

SE necesita un joven fotógrafo que sepa copiar y ampliar y que tenga mucha experiencia. Foteco Av. 16 de Julio 79. 10121

MUEBLES compra venta

"LA VELOCIDAD" Avenida Mariscal Santa Cruz 363.— Teléfono 5583. Colón 290. Fábrica mueble conforme Catálogo. 3126

COMERCIAL LOAYZA. — Plaza Murillo 413. Tel. 5026. Compra catres de bronce pagando al contado, recojo a domicilio. 4126

COMERCIAL "FATIMA". A. Pando 813. Compro juego de dormitorio. 4128

POR viaje vendo juego de dormitorio "Maple" inglés, sello de oro, living cromado de 5 piezas Checoeslovaco y varios objetos más, verlos en Av Camacho Nº 308, 2º piso, Of. 1 de 15 a 18 horas. 6128

VENDO living con tapiz importado, radiola, pick—up, moderno, ropa usada, otros enseres Coroico 235. 2128

COMEDOR, dormitorio, muebles escritorio y otros vendo, Yanacocha 604. 3128

VENDO juego de dormitorio, precio económico, Ref.: Eloy Salmón Nº 476. 3126

MERCEDERIAS muebles inmuebles recibimos en consignación comisión 1% aceptamos encargos del interior T.O.T.A.L., Socabaya 240 Of. 15, interior, ofrecemos en venta muebles, cocinas, estufas, 2 casas, Miraflores, terreno en El Alto. 4128

COMERCIAL LOAYZA. — Plaza Murillo 413. Tel. 5026. Compra muebles, juegos de comedor, dormitorio y cualquier otro mueble pagando al contado, recojo a domicilio 4126

VENDO living, Landaeta 221. 2128

SE vende estante para libros, Fernando Guachalla 93. 5126

JUEGOS de comedor, dormitorio y living con tela importada, recién acabados, se vende, Fernando Guachalla 93. 5126

PIANOS y demás instrumentos de música

COMERCIAL LOAYZA. — Plaza Murillo 413 Tel. 5026. Compra radios de cualquier estado pagando al contado 4126

VENDO 2 lindas radios a precio verdaderamente de ocasión, uno marca R.C.A. Victor en Bs. 48.500.— la otra marca Milton en Bs. 51.000. Chacaltaya Nº 369, tienda cerca Fábrica Soligno. 2126

VENDO un acordeón a botones, nuevo, Ref.: Max Paredes 371. 5126

VENDO pick—ups de una y tres velocidades, nuevos, Laja 176. 2128

RADIO de una onda 5 lámparas, nuevo, vendo Bs. 48.000.— Laja 176. 2128

CONSIGNACIONES

VENDO compro recibo consignaciones muebles, máquinas coser, escribir catres alfombras, radios vitrolas, andadores cunas etc Pichincha 430. 10122

PRESTAMOS DE DINERO

"LA VELOCIDAD" Avenida Mariscal Santa Cruz 363.— Teléfono 5588. Colón 290.— Para préstamos de dinero desde 50.000 a 3.000.000. 3126

COMERCIAL "FATIMA". A. Pando 813. Presto dinero sobre primera hipoteca o joyas. 4128

COMERCIAL "FATIMA". A. Pando 813. Preciso dinero en préstamo sobre primera hipoteca o joyas pago buen interés! 4128

COMERCIAL LOAYZA. — Plaza Murillo 413. Tel. 5026. Necesita personas que deseen prestar dinero primera hipoteca buen interés, garantía, reserva, trámite al momento, antes de invertir su dinero consulte nuestras oficinas. 4126

PRESTO dinero sobre prendas. Plaza Pérez Velasco 614. 4128

CAJA Popular. Presta dinero sobre prendas, Tocáter 79. 2128

EMPLEADOS Se necesita

SE necesitan chicas que sepan bañar bombones, inútil presentarse sin tener conocimiento de la materia, también sirvienta que sepa cocinar, calle Pucarani Nº 357, altos, interior, entrar al patio. 3126

NECESITO empleada, cuidar oficina y mandados, tratar: Av. Frías 306 Múgica de 17 a 19. 2128

SE necesita empleada para cuidado de niño, con recomendaciones, tratar. Fábrica Soligno. Secretaría. 6122

OPERACIONES de crédito permutas prést. hipotecas

CASA vendo o doy en contrato anticrético, 2 departamentos independiente, región Calacoto, entrega inmediata. Ref.: Sagárnaga 476. 2126

ESCALIER Técnica Comercial. Ayacucho 160, 3er. piso. Préstamos prendarios hipotecarios, entrega al momento. 3128

COMERCIAL MACHICAO. — Yanacocha 368 Teléfono 3243. Dinero ofrezco en hipotecas Bs. 3.000.000.— 2.500.000.— 2.000.000.— 1.500.000. — 1.000.000.— 800.000.— 700.000. 500.000. trámite al día. 3128

"LA VELOCIDAD" Avenida Mariscal Santa Cruz 363.— Teléfono 5588. Colón 290 Operaciones Bolsa Bancaria, Comercial, Minera, Agrícola, Compra venta acciones en general. 3123

COMERCIAL LOAYZA. — Plaza Murillo 413. Tel. 5026. Ofrece cualquier cantidad de dinero prendas o hipotecas, trámite al momento, garantía reserva. 4126

COMERCIAL LOAYZA. — Plaza Murillo 413. Necesita tres millones primera hipoteca buen interés, casa situada en San Pedro.

OFRECE en primera hipoteca — 1.000.000. — 700.000 — 600.000 — 500.000 — 400.000 — 300.000 — 200.000 150.000 — 100.000. 300.000.— Mercado 315 Of Hinojosa. 3126

Compra—Venta LIBROS

SE vende una obra avicultura de Duvigan en 2 tomos, un album para filatelia, una plancha eléctrica, Ref: Agropecuaria San Martín, Aspiazu Nº 20. 3128

COMPRA VENTA DE ARTICULOS DE VESTIR

VENDO traje nuevo de novia, Ref. Tel. 3740. 4128

"CENTRO ACCION UNCIA"

Cita con carácter urgente a sus asociados y simpatizantes a la Asamblea el día de hoy 8, a horas 20 y 30 p.m. en la calle Tiquina Nº 82.

LA DIRECTIVA.

1127

AUTO - VENTA S. L.

Av. ARCE 860 — TEL. 2320.

OFRECE: Automóviles: Cadillac 50 - 52.— Chevrolet 49 - 50 - 53.— Chrysler 48 - 52.— Buick 41 - 50.— De Soto 48 - 53 - 54.— Dodge: 48 - 49 - 51.— Ford 52.— Pontiac 49.— Camionetas: Chevrolet 52.— Ford 46 - 50.— International 46 - 48 49.— Studebaker 47 - 51.— Vagoneta International 42.— Jeep Wyllis 48.— Land Power 52.— Camiones: Chevrolet 53.— G. M. C. 52.

3128

VENDO CAJA DE SEGURIDAD

Grande — Figueroa 457.

FRATERNIDAD "SEINEN"

Precisa con urgencia un local céntrico o adyacentes para Secretaría.
Referencias: HUGO TAPIA BARRIENTOS
CASILLA Nº 342.

1127

DEPARTAMENTO

Necesito para familia reducida, anticipo alquileres.

Referencias Teléfono 5935.

3128

Fuer die Verwaltung des HOTEL AUSTRIA

wird branchenkundiges Ehepaar gesucht.
Vorzustellen von 8 bis 10 Uhr.

1128

A LOS CARNICEROS DE LA CIUDAD

Debiendo recibir el día de mañana y el sábado próximo partidas de ganado argentino de nuestra importación, rogamos a los interesados consultar las listas de distribución en nuestras oficinas.

Compañía Importadora y Exportadora S. A. "CIESA"

LA GERENCIA.

1128

VENDO BUICK 48

Calefacción, radio, 2 llantas de repuesto, motor standard, todo en perfecto estado.

Av. Camacho 15 — Sr. Richter.

3128

MISAS

✝ Sr. DAVID ZAMORANO M. (Q. E. P. D.).— La familia ruegan a sus relaciones y personas piadosas se dignen asistir a la misa que en sufragio del alma del extinto y recordando los quince años de su sensible fallecimiento ha de oficiarse en la Basílica de Nuestra Señora de La Paz (Catedral Metropolitana) el día jueves 9 de los corrientes a hs. 10 y 30 La asistencia a este acto piadoso comprometerá la gratitud de la familia doliente.

✝ Sr. Don MARIO A. R. CHACON CUELLAR (Q. D. D. G.)— Juan J. Chacón padre; Eleta de Chacón, madre política; Luis B. Chacón Cuéllar y María Enne Chacón de Pérez hermanos; Delfín Pérez Blanco y Leopoldina T. de Chacón hermanos políticos; (ausentes) los demás parientes ruegan a sus relaciones y personas piadosas asistir a la misa de requiem que en sufragio del alma del extinto y recordando el primer mes de su sensible fallecimiento ha de oficiarse el día jueves 9 de los corrientes a horas 10.30 en la Iglesia de Santo Domingo.

1128

Fabricación de Pañuelos

En gran escala, sábanas, mantelería y vainicados a máquina en: TALLERES "LA IBERIA". Victor Sanjinés Nº 39 (Sopocachi).

10127

EL ARZOBISPO DE LA PAZ

Monseñor Abel I. Antezana, Arzobispo de la Diócesis de La Paz, ha viajado a Lima para asistir al Quinto Congreso Eucarístico.

DIPLOMATICAS

Hoy viaja a Asunción para reasumir sus altas funciones diplomáticas el embajador de Bolivia en dicho país, señor Germán Monroy Block.

— El día jueves 9 del presente a horas 20, tendrá lugar la recepción que ofrece el Agregado Militar a la Embajada del Perú, con motivo de la conmemoración del "Día del Ejército del Perú".

PERSONALES

— Ayer regresaron a La Paz, el señor Mario Carrasco V. y el señor Jorge Carrasco V., Presidente del Directorio y Gerente de la Empresa EL DIARIO, respectivamente.

En Honor del Sr. Juan Lechín.

En los comedores del Sucre Palace Hotel se llevará a cabo una comida en honor del señor Juan Lechín O., Secretario Ejecutivo de la COB., el día jueves ofrecida por varias organizaciones sindicales, con motivo de su próximo viaje al exterior.

— Se encuentra entre nosotros el señor Max Flores Anibarro, quien permanecerá por espacio de algunos días en esta ciudad.

Manuel Alvarez L., esposo; Carlos, Olga A. de Fajardo, Emma, David, Hernán y Fanny Alvarez L., hijos; Teófilo Fajardo y Antonia Vargas, hijos políticos; Leticia L. v. de Antezana, Sabina L. de Molina, hermanas; Julio Molina, hermano político; Amanda, Gonzalito, Julieta y Pepito, nietos, los primos, sobrinos y demás familia de la que fué

✝ **Sra. MAXIMA L. de ALVAREZ**

(Q. E. P. D.)

ruegan a Ud. se digne asistir a la misa, recordando su aniversario natal que en sufragio del alma de la extinta se oficiará el día 9 del presente a horas 10 y 30 a.m. en el templo de San Juan de Dios.

Su asistencia a este acto piadoso comprometerá la gratitud de la familia doliente.

El duelo se despide en la puerta del templo.

2128

AGRADECIMIENTO AL Dr. RHEA C.

Hago público mi agradecimiento al Dr. RHEA, como un médico honrado, capaz, y eficiente que honra al campo médico boliviano. Acudí desesperada con mi hijo, por una penosa afección del riñón y corazón y en forma desinteresada en el dinero, sanó completamente a mi hijo.

PALMIRA DE MIRANDA.

Av. Mariscal Santa Cruz Nº 867.

COOPERATIVA DE EMPLEADOS PUBLICOS

Se necesitan los servicios de personas prácticas para kardex y vendedoras con práctica. Inútil presentarse sin certificados.

Los postulantes deberán ser inscritos con antigüedad en el M.N.R. Presentarse de horas 9 a 10 y de 14 a 15 a la Gerencia.

EL GERENTE GENERAL.

La Paz, 4 de diciembre de 1954.

Aviso al Público

Se comunica al público en general que los bienes inmuebles de la sucesión del que fué nuestro recordado padre JOSE NINAHUANCA, consistentes en varias casas ubicadas en esta ciudad, se encuentran en lo pro-indiviso, razón por la cual ninguno de los herederos que somos seis hijos y la esposa supértite, puede enajenar ni hipotecar sin consentimiento de los demás. Toda convención o contrato aislado será nulo.

Actualmente tramitamos la declaratoria judicial de herederos a fin de pedir la división y partición de bienes hereditarios conforme a derecho.

En consecuencia y a fin de evitar pleitos a los posibles compradores se les hace la presente prevención.

La Paz, diciembre de 1954.

MARIANO NINAHUANCA Y HERMANOS,

Herederos forzosos del causante

Crónica Social

Boda Anaya Villarroel - Alberdi Antezana

El día de hoy a horas 10 a.m. con carácter privado en la Capilla privada de la Compañía de Jesús (Colegio San Calixto) se llevará a cabo el enlace matrimonial con misa de esponsales de la señorita Ana María Alberdi Antezana con el Ing. señor Eduardo F. Anaya Villarroel.

Serán padrinos de la novia en la ceremonia religiosa el señor don Juan José Alberdi Antezana y la señora doña Leticia Antezana v. de Alberdi.— Testigos: Dr. Vicente Mendoza López, señor Carlos Muñoz Roldán, señor Eduardo Arauco Paz, señor Julio Quiroga Rivas y señor Alfredo Paz Flor.

En el acto civil serán padrinos, el señor Jaime Guzmán Iturralde y señora Beatriz Alberdi de Guzmán.— Testigos; doctor Mariano Antezana Estrada, Dr. Franklin Antezana Paz, Sr. Aníbal Ormachea Prialet, Sr. Ismael Antezana Vergara, señor Alberto Weill.

Madrinas de velo: Anita Alberdi de Benavides, Emma Antezana v. de Pantoja, Elena Weill de Arteaga, Agnés Naeter de Alvarez, María Teresa Aramayo de Balderrama, Martha Prado de Cuadros Sánchez, Victoria Eugenia Aranibar de Mendoza.— Madrinas de altar: María Sara Iturralde Guzmán, Rosa Nava de Mendoza López, Marina Reynolds de Ascarrunz, Anita Fernández de Mendoza, Aida Aguirre de Méndez, Julia de Cueto Vidaurre y Florinda de Guachalla.— Madrinas de azahares: Leticia Alberdi v. de Rico, Doris Fellmann de Mariaca, Raquel Olaguibel de Luna Orosco, Gloria Salas de Urquidi, Carmen Alberdi de Night Searles, Mabel Valenzuela Antezana, Olga Arnal de Nanetti.

Madrinas de bouquet: Gaby Almaraz Mendoza, Doris López Videla, María del Rosario Valenzuela, Miryam Antezana Luizaga, Betty Antezana Estrada, Leticia Paz Barriga, María Teresa Siles Salinas, Elba Ríos Barragán y María Teresa Pantoja Antezana.— Madrinas de rosario: Corina Ortiz de Morató, Blanca Bueno de Zapata, María Luisa Alberdi de Zalles, Haydée Paz Zegarra, Raquel Antezana Vergara, Leticia Ortiz Alberdi.

Damas: Jenny y Martha Pantoja Antezana. — Damitas: María Susana y María Elena Zalles Alberdi, María del Rosario y María Josefa Antezana Rivero.— Porta aros: niñita Delia Angélica Saucedo Anaya.— Porta bouquet: niñita María de Lourdes Guzmán Alberdi.—Pajes: niñito Luis Javier y María Roxana Guzmán Alberdi.

Serán padrinos del novio en la ceremonia religiosa el señor Francisco Anaya Villarroel representado por el doctor Casto Rojas y la señora doña Modesta Villarroel v. de Anaya.— Testigos: doctor Gonzalo Guzmán Morales representado por el Sr. Ing. Gustavo Knaudt, señor Arturo Ayala Normand, Sr. Hugo Ferrufino Parrado, Dr. Jorge Fernández Soliz y doctor Hernán Flor Medina.

En el acto civil serán padrinos, Sr. Jorge Cuadros del Castillo y Marina Anaya Villarroel de Cuadros.— Testigos: Dr. Ricardo Anaya Arce, Dr. Germán Vera Tapia, Dr. Gustavo Medeiros Querejazu representado por el Dr. Leonardo Medeiros Querejazu, Dr. Rodolfo Virreira Flor y señor José María de Achá Figueroa.

Padrinos de aros: Dr. José Antezana Estrada y señora doña Delia Anaya Villarroel.

ESPECTACULOS PARA HOY

TEATRO MUNICIPAL. — Matinée, tanda y noche REMOLINO con John Payne, Rhonda Fleming y Forrest Tucker, en tecnicolor.

CINE TESLA.— Tel. 2803. Matinée, tanda y noche la divertida comedia DIVORCIO A BESOS con Rosalind Russell. Matinée 55.— tanda y noche 75.— Viernes estreno FAUSTO.

CINE MIRAFLORES.— Matinée, tanda y noche doble AVENTURAS DE BILL CODY 1 al 3 y TINIEBLAS PIADOSAS. Matinée platea 45.— alta 30.— tanda y noche platea 50.— alta 35.—

CINE MURILLO.— Matinée, tanda y noche los primeros episodios de AVENTURAS DE SUPERMAN y estreno de EL REY DEL RANCHO. Matinée platea 45.— alta 30.— tanda y noche platea 50.— alta 35.—

CINE MIGNON.— Matinée, tanda y noche doble EL HIJO DEL DIABLO y LA BELLA MENTIROSA. Matinée tanda y noche platea 30. alta 25.—

CINE PARIS.— Tel. 2280. Matinée y tanda LA TRAMPA con Roberto Escalada. Noche pro edificaciones escolares NOVIO, MARIDO Y AMANTE. Luneta 50.—

TEATRO PRINCESA.— Tel. 2626. Matinée y tanda QUO VADIS con Robert Taylor. Matinée 55.— tanda 75.— noche pro edificaciones escolares MARIDO IDEAL. Luneta 75.—

MONJE CAMPERO.— Matinée, tanda y noche estreno del film dramático TRES HOMBRES EN MI VIDA con Jorge Mistral y Marga López, además el noticiero Nº 80. - Precios matinée 55.— y 45.— tanda y noche 75.— y 55.—

CINE LA PAZ.— Matinée, tanda y noche sigue con todo exito TRAGICA SOSPECHA con Richard Basehart y Valentina Cortesa. Precios matinée 55.— tanda y noche 75.—

CINE EBRO.— Matinée, tanda y noche presenta el sensacional drama EL DERECHO DE NACER con Jorge Mistral y Gloria Marín, además el not. nacional Nº 80.— Precios matinée 45.— y 30. tanda y noche 50.— y 25.—

CINE ABAROA.— Matinée, tanda y noche el fantástico simultáneo EL DERECHO DE NACER con Jorge Mistral y Gloria Marín. Precios matinée 45.— y 30.— tanda y noche 50.— y 35.—

CINE ROXY.— Matinée, tanda y noche presenta el film LA BELLA Y EL DIABLO con Michel Simon y Gerard Philipe. Precios matinée 45.— y 30.— tanda y noche 50.— y 35.—

CINE COPACABANA.— Desde las 14 horas presenta TERCIO DE QUITES con Antonio Badú y Mario Cabré. Precio 50.—

CINE COLON.— Matinée, tanda y noche funciones triples LA HIJA DE LA SELVA 7 al 9, LA MINA MISTERIOSA y EL CAPITAN AMERICA 7 al 9. Precios matinée 45.— y 30.— tanda y noche 50.— y 35.—

CINE BOLVR.— Matinée, tanda y noche sigue con exito el film LA IMPETUOSA con Spencer Tracy y Katherine Hepburn. Precios matinée 45.— y 30.— tanda y noche 50.— y 35.—

CINE AVENIDA.— Tel. 5409. Matinée tanda presenta el film en tecnicolor DAVID Y BETSABE con Gregory Peck. Precios matinée 45.— y 30.— tanda 50.— y 35.— noche doble SANGRE TORERA con Arruza y CARAVANA DE MUJERES con Ribert Taylor. Precios 50.— y 35.— (dos personas con un solo boleto).

— Llegó ayer el señor Howson Anthony Ryan.

REUNIONES

Los esposos Muñoz Maldonado - Lara Mendoza ofrecieron una comida en honor del doctor Fernando Lara Mendoza, con motivo de su próximo viaje.

— El próximo sábado invitará un cóctel el señor José María Peralta Pérez, recordando un acontecimiento íntimo.

— El señor Alfonso Tellería y su esposa, Rosario Moscoso de Tellería ofrecieron un cóctel en su residencia en honor de los novios, señorita Teresa Paz Aroe y señor Arnulfo Aramayo, despidiéndolos de su vida de solteros.

— Agasajando a los novios: Alberdi Antezana - Anaya Villarroel se llevaron a cabo las siguientes despedidas de soltero.

—Las señoras de la Sociedad Vicentina ofrecieron una misa por la felicidad de los novios, asimismo la Tercera Orden de La Merced.

— El día domingo a horas 9. a.m., las religiosas del Colegio de los Sagrados Corazones ofrecieron una misa. - Igualmente el Excmo. Monseñor Arzobispo de La Paz, ofició una misa en su capilla privada.

— La señora doña Luisa Salinas Vega vda. de Siles, les ofreció un almuerzo.

— La señorita Teresa Vásquez Ballivián ofreció un té a sus relaciones de sociedad.

— El día de hoy el Director General de Telecomunicaciones señor Manuel Daza Valda, será agasajado con una comida que se verificará en el Club 16 de Julio.

— Hoy con motivo de su cumpleaños la señora Concepción A. de López recibirá a sus amistades.

ACTUACIONES

Exposición Pictórica

El día sábado 18 del presente mes, se inaugurará la exposición pictórica que ofrece el pintor nacional, señor José Rovira Vilela, en los salones de exposición dependiente de la Alcaldía Municipal.

MATRIMONIOS

Hoy a horas 11 en el templo de San Pedro será bendecida la boda de la señorita Teresa Justiniano A., con el doctor Carmelo Caballero Contreras.

— Hoy tendrá lugar el enlace matrimonial de la señorita Graciela Pando R., con el señor Hans Wormers, en la capilla del Colegio La Salle.

NACIMIENTOS

El hogar de los esposos José Carrillo y Dolly C. de Carrillo, ha sido alegrado con el nacimiento de su primogénita. La madre y la reción nacida reciben atención médica en la Clínica Americana de Obrajes.

INFANTILES

Nelly Rojas Betancourt ofrecerá una fiesta con motivo de su aniversario natal.

— El próximo jueves, Ethel Mónique Muñoz Maldonado, ofrecerá un té - cotillón a un grupo de sus amiguitas, con motivo de su cumpleaños.

ENFERMO

Mejorada la señora Olga T. de Santiváñez, que recibe atención médica en el Hospital General.

VIAJEROS

A Buenos Aires la señora Carolina de Luca de Gutman en compañía de su hija, señorita Herma Lucía.

— De Oruro el doctor Alberto Palenque Fajardo.

— De Estados Unidos el señor René Bardales.

—A Lima la señora Olga de Romay Porcel en compañía de sus hijas.

SU HOROSCOPO PARA HOY

Por Stella

MIERCOLES, 8 de diciembre. Los nacidos hoy son estudiantes naturales. Todo les intriga y sobre todo los seres humanos. Tienen gran interés en los asuntos de todo el mundo y son extremadamente buenos observadores. Tienen la habilidad de ver las debilidades de los demás y de escribir sobre ellas con mucha gracia. Pero en general están siempre enseñando alguna lección. Son algo así como reformadores del género humano, pero prefieren enseñar a la gente en general para que se ayuden ellos mismos en lugar de subirse a una plataforma y empezar a dar sermones de lo que deben hacer.

Su mente es muy inventiva y si la usan en el campo de la ciencia y de la mecánica, descubrirán algo nuevo que revolucionará la edad en que viven. Tienen un toque de genio en ellos que debían alentar con todas sus fuerzas. Los padres de niños que han nacido en esta fecha verán que hay variedades entre los niños normales. Aún un pequeño toque de "genio" puede dejarse ver y ser muy aparente bien temprano en la vida. Los padres de estos niños deben reconocer esto y cuidar este gérmen con toda delicadeza y cuidado.

Todos los nacidos bajo este signo gozan de la vida al aire libre y de los deportes. Gozan de gran energía física y viven activos en toda clase de deportes. Tienen mucha energía y los deportes son una válvula de escape especialmente en su juventud

INFLUENCIAS CELESTES

¿Qué le auguran las estrellas para mañana? Busque su signo en la columna siguiente y guíese por los presagios estelares.

Jueves, 9 de diciembre

SAGITARIO (23 nov. — 22 dic). — Hay un pequeño desvío en el rumbo que lleva su buena fortuna y su suerte, la que indica que debe andar con cautela.

CAPRICORNIO (23 dic. — 20 enero) — Siga con su progreso sobre la pista de ayer. El tiempo reduce su velocidad pero los resultados no.

ACUARIO (21 enero — 19 febrero) — Manténgase alerta a la posibilidad de un pequeño error que podría ocasionarle inconvenientes.

PISCIS (20 febrero — 20 marzo) — Tenga cuidado con cualquier cosa que escriba usted hoy. Asegúrese bien primero de todo.

ARIES (21 marzo — 20 abril) — Si su trabajo envuelve detalles importantes, tenga cuidado con la exactitud en todo lo que hace.

TAURO (21 abril — 21 mayo) — La falta de cuidado puede causar accidentes con maquinaria o con herramientas. Tome precauciones.

GEMINI (22 mayo — 21 junio) — Si su mente está algo cansada no pruebe hacer grandes cálculos, pues puede cometer errores costosos.

CANCER (22 junio — 23 julio).— No se apure si está trabajando en una ocupación peligrosa. Sea parsimonioso, pues esto le pagará bien.

LEO (24 julio — 23 agosto) — Si usted se mantiene alerta y despierto a todas las eventualidades, el día de hoy le será provechoso.

VIRGO (24 agosto — 23 septiembre) — Es mejor que llame a un experto que trate de hacer las cosas por usted mismo, pues le saldrá más caro.

LIBRA (24 septiembre — 23 octubre) — Usted debería poder salir victorioso en algún proyecto importante que usted ha estado proyectando desde hace mucho.

ESCORPION (24 octubre — 22 nov.) — Si usted está conduciendo en mucho tráfico, asegúrese que su automóvil esté en perfectas condiciones.

AVISO UNICO

Comunico al público en general que como único propietario de la casa situada en la calle JUAN DE VARGAS Nº 248 al fondo de 2 pisos nueva zona Miraflores, no reconozco ningún gravamen que no adquirí personalmente, quedando nulas y sin valor las contraídas por terceras personas.

All Service

SU AGENTE DE VIAJES

Le ofrece pasajes en ferrocarril a cualquier punto.

Consulte sin compromiso en sus oficinas de

LOAYZA 65 CASILLA 1968

TEL: 5536.

Cables ALLSERVICE

HECHO REALIDAD!! ¡¡LO INCREIBLE

LOS ASTROS DEL MISTERIO Y EL SUSPENSO

MARA Y CHARLES

DESPUES DE SU APOTEOSICO TRIUNFO EN RADIO "ILLIMANI" AHORA EN EL

TEATRO MUNICIPAL

CON SU GRANDIOSO ESPECTACULO DE

¡¡TELEPATIA!! — ¡¡HIPNOTISMO!!

¡¡TRANSMISION DE PENSAMIENTO!!

¡UN VIAJE HACIA EL MAS ALLA!

HOY — MIERCOLES - DEBUT 21 y 30 Hs. — HOY MIERCOLES

EN LAS APASIONANTES DEMOSTRACIONES DE MARA Y CHARLES INTERVIENE SIN EXCEPCION TODO EL PUBLICO

DOCUMENTO DIGITALIZADO GAMLP

AMPLIA VICTORIA DE LAZO

LA GRAFICA CORRESPONDE A UN PASAJE DEL COMBATE LAZO-OSORIO, que ganó por decisión unánime el peruano, quien el sábado enfrentará en el Olimpic a Alberto Orellana.

EL DIARIO | DEPORTES La Paz, Miércoles 8 de Diciembre de 1954.

Eduardo Gargani se Presenta Hoy en el Círculo Militar

El notable billarista argentino Eduardo Gargani, se presentará ho ya las 18 horas en los salones del Círculo Militar (Plaza Murillo), con los auspicios del Club Deportivo Municipal.

Teniendo en cuenta los brillantes atributos del deportista argentino, puestas de manifiesto en las exhibiciones brindadas en Cochabamba y también en La Paz, es lógico esperar numerosa concurrencia en la presentación de hoy.

El Club Deportivo Municipal invita a sus asociados y al público en general a esta demostración.

FRANCES
Cursos intensivos. Horario convencional. — Ref.: YANACOCHA 445 de 4 a 7 y 30 p.m.

VAT 69

EL MEJOR WHISKY ESCOCÉS
Sanderson
Distribuidores en Bolivia
CRESPO, VELASCO y CIA, Edificio Lazarte, Plaza Venezuela, La Paz.

A. READY DE SANTA CRUZ GANO A BATA DE COCHABAMBA

Santa Cruz 7 (EL DIARIO).— El domingo último, hizo su segunda presentación en esta ciudad el campeón cochabambino de fútbol, Bata enfrentando en esta oportunidad a Always Ready, vice campeón crucefio de 1954. El encuentro terminó con la victoria del cuadro de casa por 1 a 0.

El domingo 12, se jugará la revancha en Cochabamba para luego pasar Always Ready a La Paz donde enfrentará el sábado 18 a Ingavi.

SOCIAL DEPORTIVA

El lunes contrajo enlace matrimonial nuestro colega Sr. Mario Vargas Rodríguez con la Srta. Mary Pabón Chávez.

Hoy lo hará el Sr. Aldo Gonzalo Aramayo, dirigente del club Always Ready, con la Srta. Edda Crespo Zelada.

El sábado se bendecirá el matrimonio del correcto jugador de Always Ready Sr. Mario Jiménez, con la Srta. Bertha Arraya.

LAVADORA ELECTRICA
Con centrífuga, vendo en FIGUEROA 457.

Más irregularidades en la venta de entradas

Con la presidencia del Sr. Rodolfo Suárez Mejía, sesionó ayer por la tarde la Sección Profesional de la Asociación local de fútbol.

Fueron aprobados los resultados de los encuentros de la última fecha.

LESIONADOS.—
Se informó de las lesiones de los jugadores Hilarión López y Carlos Guzmán de Ingavi y Alfonso Trujillo de Strongest, encontrándose este último en la Clínica del Dr. Serrano.

SANCIONES.—
Se impusieron las siguientes sanciones: multa de Bs. 1.000 al club Bolivar por no tener camiseta amarilla reglamentaria su arquero Rico, en el encuentro del domingo último.

A los jugadores de Ingavi, Ricardo Zamora y Carlos Guzmán se impuso una multa de Bs.— 5.000.— a cada uno, por actitudes antideportivas, atendiendo al informe del señor Paredes que no denunció concretamente la agresión.

LIQUIDACIONES.—
Se aprobó la liquidación de la fecha cumplida el domingo. La recaudación alcanzó a Bs. 2.999.700. correspondiendo a cada club a Bs. 424.325.62. Sabemos que esta noche el Consejo Central considerará una sugerencia para que los delegados de los clubes se hagan cargo de la venta y control, a partir del próximo domingo, en virtud de irregularidades advertidas en la última fecha.

PROXIMOS ENCUENTROS.—
Se aprobó el siguiente rol de encuentros:

Sábado 11.— Cancha Bolivar. Bolivar — Ingavi. Ref. Gustavo Pinilla. Linesmen: Juvenal Quiroga y Juan Castro. Delegado: Norman J. Martin.

Domingo 12.— Oruro.— Hs. 16. Litoral — San José. Ref. Carlos Paredes.

Delegado: Sr. Jorge Esprella.

La Paz.— Hs. 14.— Maestranza — Municipal. Ref. Froilán Vergara. Linesmen: Elino Fernández y Gilberto Aguilar.

Hs. 15.30.— Always Ready — Ferroviario. Ref. Arturo Ortubé. Linesmen: Raúl Velásquez y José Rojas.

Delegado Sr. Víctor Carrasco.

Al respecto del nombramiento de Arturo Ortubé como referee del cotejo de fondo, el Delegado del club Always Ready observó la designación.

Tenis en el Ferrarica

Ha llegado a su fin la competencia tenista, que con motivo de formar la escalerilla se ha ido jugando en la cancha del "Ferrarica Tennis Club" habiéndose notado superación en el standard de juego de la mayor parte de los players. Esta competencia ha dado como resultado la siguiente clasificación:

1º Freddy Zeballos, 2º Guillermo Miranda, 3º J. Luis Aguirre, 4º Julio Concha, 5º Beningo Villegas, 6º Reynaldo Soliz, 7º Braulio Tapia, 8º Alberto Velasco, 9º Alberto Pradel, 10º Julio Gumiel, 11º Julio Rocabado, 12º Percy Zeballos, 13º Ernesto Quiroga, 14º Félix Rojas, 15º Vicente Rojas, 16º Julio Salinas.

Al mismo tiempo se ruega tomar nota de la siguiente convocatoria:

Prosiguiendo con el extenso programa que se ha trazado el club de tennis "Ferrarica" y a fin de incrementar este deporte; la Capitanía convoca a un campeonato de dobles, en el que se disputarán dos hermosas medallas donadas muy gentilmente por el consocio Sr. Reynaldo Soliz. La presente convocatoria está sujeta a las siguientes bases:

1º.— Podrán tomar parte todos los socios, sin distinción de categorías.

2º.— La competencia será por simple eliminación y a lo mejor de 3 sets, debiendo jugarse las finales a lo mejor de 5 sets.

3º.— Se fija en la suma de Bs. 200. como derecho de inscripción por cada socio, las mismas que se reciben a partir de la fecha al teléfono Nº 2244 (capitán de deportes). hasta el día viernes a hs. 12 p.m.

4º.— Las parejas se formarán de acuerdo a un sorteo que se efectuará en el momento del cierre de inscripciones en las oficinas del F. C. Aricn La Paz.

Festival para Achá habrá en Cochabamba

Se halla en La Paz el colega Walter Ríos, Jefe de Deportes de "El Pueblo" de Cochabamba, quien además de otros asuntos de índole particular gestiona la presentación de un equipo paceño de primera profesional en la ciudad del Tunari, para enfrentar a uno de los clubes más poderosos de esa Asociación, a beneficio de Alberto de Achá.

El señor Ríos nos expresa que la afición cochabambina desea ver especialmente a Municipal o Strongest.

Teniendo en cuenta la finalidad que se persigue creemos que las gestiones sean coronadas exitosamente.

Nuevo Directorio del Nacional Achachicala

Con motivo de cumplir el primer aniversario del club "Nacional Achachicala" ha reelegido su mesa Directiva de la siguiente manera, por el período de 1954 a 1955:

Presidente: Ernesto Calzadilla.
Strio. General: Víctor Quisbert.
Strio. de Hacienda: Jacinto Zonco.
Strio. de Prensa: Javier Arce.
Strio. de Deportes: Fidel Yañez.
Strio. de Actas: Ramón Alcázar.
Fiscal General: Jaime Lozano.

El paraguayo Pesoa peleará en Jujuy

Mañana, por la combinación internacional, viajará a Jujuy, donde hará dos peleas el púgil paraguayo Mauricio Pesoa y antes de regresar a Asunción combatirá en Salta.

El paraguayito nos pide agradecer a la Asociación de Box, al Comandante del Regimiento La Paz, Tcnl. Fidel Salazar, al Tte. Guillermo Ortiz Jefes y oficiales, por las atenciones que le dispensaron y a la afición en general.

NUESTRO CORRESPONSAL EN MADRID ENTREVISTO A DON EDUARDO SAENZ G.

Madrid, diciembre (de nuestro Corresponsal).

Aprovechando que se encontraba de paso por esta capital, hemos tenido la oportunidad de sostener una charla con el señor Jorge Sáenz García, Presidente de la Asociación de Fútbol de La Paz, quien conocedor de los problemas de nuestro fútbol nos dió valiosas informaciones.

La charla sostenida con el señor Sáenz, amena, cordial y llena de añoranzas, de la patria, de donde se halla alejado hace seis meses, en viaje particular, no por ello deja de conocer aunque escuetamente, las noticias relacionadas con nuestro fútbol que le hacen conocer los amigos, entre estos don José Luis de Aranguren, que ocupa actualmente el cargo del señor Sáenz con plena satisfacción del titular.

MAQUINAS DE CONTROL.—
Don Eduardo Sáenz, durante su permanencia en los Estados Unidos, ha podido ver las máquinas de control, para el estadio La Paz. Una de las máquinas es de doble control, de la firma "National" y sirve para el control de boletaje y talón, aunque para él, el mejor sistema es el molinete que llegaría a costar alrededor de 1.500 dólares, adquiriendo tres o cuatro de estos aparatos.

EL FUTBOL INGLES LE GUSTA MAS QUE EL ESPAÑOL.—
El señor Sáenz García, durante su estada en Londres y Madrid, ha presenciado algunos encuentros de fútbol entre estos los sostenidos entre el Aston Villa y Preston; Arsenal y Tottenham y en la capital española los partidos entre Sevilla — Atl. de Madrid y el pasado domingo un gran encuentro: Real Madrid—Barcelona. El señor Sáenz expresó: "El fútbol inglés es más sobrio y técnico, mientras que el español es veloz, espectacular y rudo, por ello me gusta más el juego inglés que creo está mejor que el español".

JUGADORES DESTACADOS.—
Le he pedido una opinión sobre los jugadores que a su juicio le agradaron en los dos encuentros que vió en Madrid, sin vacilar y con mucho conocimiento, manifestó: "del Sevilla me gustaron Manolín, Campanal y Arza; en cuanto al Atlético Madrid, me parece que no tiene figuras destacadas, creo pasa por un mal momento, en cuanto a Riquelme lo ví muy apático en relación a sus buenas actuaciones en La Paz".

Aquí me dió una opinión aparte sobre el match, Barcelona — Real Madrid, que le agradó mucho, y dijo: "Fué un buen lance al que sostuvieron los "catalanes" y "merengues" la figura extraordinaria del interesante encuentro, creo fué Di Stéfano, que realizó jugadas lucidas. Pasa por un gran momento; luego el arquero Alonso del Madrid, en cuanto al Barcelona el jugador que más se destacó fué el portero Ramallets y Kubala, que sin jugar un gran partido hizo algunas jugadas de calidad, aunque sin alcanzar la de Di Stéfano".

Al poner fin a nuestra charla elogió los magníficos campos deportivos del Metropolitano y el Chamartín, especialmente éste último, destacando la organización perfecta en los boletajes, puertas de acceso a las tirbunas, en su mayoría numeradas y el numeroso personal que atiende al público.

El Presidente de la Asociación de Fútbol, señor Sáenz, se dirige a Italia, luego seguirá a los Estados Unidos, para estar de regreso a Bolivia en los primeros días de enero, para reincorporarse a la Asociación y seguir atendiendo las tareas de la entidad.

MIGUEL GISBERT D.

EMBALANDO EN LOS ULTIMOS KILOMETROS, GORNO GANO LA MARATON INTERNACIONAL

Tokio 5 (AFP).— El argentino Reinaldo Gorno ganó esta tarde la marathón internacional que se cumplió sobre 43 kms. 192 metros en torno a la pintoresca estación marítima de Kamakura (Tokio) estampando el tiempo de dos horas de 24 minutos 55 segundos. La prueba entrañaba igualmente cuatro colinas que dejó sin aliento a varios de los participantes entre los que se encontraban 15 de los mejores fondistas del mundo. Los corredores, por otra parte tuvieron que soportar una lluvia contínua y un fuerte viento.

El vencedor del evento permaneció en cuarto lugar hasta el kilómetro 24; hasta ese momento la clasificación era la siguiente, primero: el coreano Choi, el finlandes Kalvonen y el japonés Akawa.

A continuación el nacional comenzó a disputar el comando al coreano mientras que Gorno inició su acometida superando a sus rivales y distanciándose del coreano y del gran finés.

Kalvonen comenzó a dar señales de agotamiento en los últimos cinco kilómetros y permaneció muy alejado del platense. Entre tanto otro finés, Puolakka, que se encontraba a unos 400 metros detrás del argentino apresuró el paso quedando en tercer lugar en el km. 37.

Un torrente de aclamaciones y una tempestad de "flashes" de magnecio, acogieron a Gorno cuando franqueó la meta, seguido a pocos metros Kalvonen.

El argentino Dante se clasificó 21 en tanto que su valiente compatriota Delfo Cabrera abandonó al promediar el evento.

La clasificación de la marthón, organizada por el Haschi Shumbum, uno de los clubes del país, quedó como sigue. Primero Reinaldo Gorno argentino, con 2 horas 24 minutos 55 segundos, segundo Kalvonen, finés, con 2 hs. 28 minutos 10 segundos.

Tercero Puolokka, finés, con 2 hs. 29 minutos 17 segundos; cuarto C. Choi, coreano, con 2 hs. 31 minutos.

Después de su brillante triunfo, Gorno declaró lo fastidió mucho la lluvia y el fango y que aunque no sintió mucho frío, ha sido esta carrera la más penosa en la que ha intervenido"... mi táctica dijo consistió en economizar fuerzas lo más posible en la primera parte de la carrera y de presionar mi tren en los 30 últimos kilómetros; estoy satisfecho, de mi victoria pero este triunfo constituyó más un éxito del presidente Perón que el mío propio.

Kalvonen por su parte, también se lamentó del fango pero se declaró satisfecho de su colocación por cuanto no estaba aún aclimatado".

DEJO DE HERENCIA PASE DE UN JUGADOR

En Roma, Italia, en las proximidades del hotel donde está hospedada la delegación Argentina de fútbol, se suicidó ayer el Principe Lanchi di Pravia, dirigente del club Palermo, arrojándose de una ventana de un edificio. Al investigar la policía las causas del suicidio encontró un testamento hecho por Pravia entre cuyos detalles figura uno muy curioso. Deja a sus familiares, a más de sus bienes, al jugador argentino Marteganí, a quien había comprado este dirigente para que jugara en el club Palermo.

"Juan Lechín" juega hoy con San Cerrito

En la cancha Municipal, el día de hoy, tendrá lugar el encuetro de baloncpié entre los representativos del club "Juan Lechín" y "San Cerrito" a horas 12. Dicho encuentro se realizará como un número de los festejos de la zona de Sopocachi y se disputarán 11 medallas, gentilmente donadas por la señora María Miranda de Pérez.

The Strongest en el Nacional de Natación

Por los resultados del concurso de preselección de nadadores realizado el domingo 5 en la piscina del Estadio La Paz, es el plantel del club The Strongest que representará al equipo La Paz en el V Campeonato Nacional de Natación a realizarse el 18 y 19 del presente mes en la ciudad de Sucre.

En la tradicional prueba del cruce del Estrecho de Tiquina que se llevará a cabo bajo los auspicios de la Asociación local de Natación el próximo domingo 12, Strongest presentará 8 de sus nadadores, entre ellos el campeón nacional de este cruce, Jorge Vélez Ocampo, que batió el año 1949 todos los récords establecidos por nadadores nacionales con el tiempo de 12 minutos 15 segundos, aproximadamente al récord del nadador argentino José María Durañona, que el año 1944 cruzó el Estrecho en 12 minutos exactos. Para damas mantiene su récord la señorita Vita Eyzaguirre con 17 minutos 40 segundos desde 1945.

MOZO
Necesitamos para almacén presentarse con certificados horas de Oficina.
Illampu 585 altos.

Noticioso Sintético

El sábado en la cancha del Olimpic, jugaron los equipos de Deportivo Carabuco y Acosta, ganando el primero ampliamente por la cuenta de 6 a 0.

El mismo día en la cancha Municipal, en partido correspondiente al torneo de la Municipalidad, Matadero venció a Alarifes por 2 a 0.

Atlético San Pedro consiguió valioso triunfo sobre 1º de Mayo por 1 a 0, restando así el título de invicto al equipo de los choferes.

Esta tarde a las 18.30 debe reunirse la Asociación Deportiva Sopocachi para considerar diversos asuntos de importancia, debiendo realizarse la reunión con el número de asistentes. La sesión tendrá lugar en su local de costumbre.

Buenos Aires 7 (AL). Partió hoy con dirección a Roma el jugador de Rosario Central, Humberto Rosa, que fué adquirido por el club Sampdoria de Génova.

Montevideo 7 (AL).— El matutino "El Debate" informa que la Federación chilena de fútbol considera la posibilidad de suspender al sudamericano anunciado para los primeros meses del año próximo, en virtud de no haber dado respuesta Argentina, Uruguay y Brasil, cuyas ausencias significarían fracaso económico.

Río de Janeiro 7 (AL).— Pascual Pérez, campeón mundial de los moscas, permaneció varios días en esta capital para pasar luego a Montevideo. Seguirá hoy a Buenos Aires.

Rosario de Santa Fe, 7 (AL). El club Newell's Old Boys recabó autorización para realizar una jira por Europa Newell's actuará primero en Portugal y, luego en España, Italia, Francia, Bélgica, Suiza, Holanda y Alemania Occidental.

Santiago de Chile 7 (AL).— Peñarol de Montevideo, campeón uruguayo de fútbol hizo llegar proposición oficial para su jira por Chile. Indica que estaría dispuesto a jugar tres partidos en Chile ante Colo Colo o los adversarios que se designaran, siempre que los compromisos se realicen después del 19 de febrero. Se anuncia extraoficialmente que Peñarol pidió 4.600 dólares por cada encuentro.

Santiago de Chile 7 (AL).— Anoche quedó inaugurado el sudamericano de billar a tres bandas. Nota sensacional fué la derrota de Pedro L. Carrera ante su compatriota A. Miró por 5 carambolas. El peruano Adolfo Suárez ganó a Amador Benítez por 5 carambolas, en 71 entradas.

Santiago de Chile 7 (AL).— La directiva del fútbol chileno recibió comunicación de la organización Sport Continental ofreciendo la celebración de partidos de fútbol entre equipos locales y soviéticos. Trascendió que el próximo año actuarán en Sudamérica algunos conjuntos rusos.

Montevideo 7 (AL).— La Comisión Directiva de la Confederación uruguaya de atletismo consideró la organización del equipo que concurrirá a los juegos Panamericanos que se cumplirán en Méjico en marzo próximo. Se informó que se dará a conocer la nómina de 20 atletas.

Río de Janeiro 7 (AL).— El Departamento Técnico de la Confederación brasileña de Deportes convocó a las direcciones técnicas de pugilismo de Río de Sao Paulo, para que intensifiquen los trabajos de entrenamiento de la selección brasileña que participará en el latinoamericano de box. Comunicó además que concurrirán a esta justa, Argentina, Chile, Ecuador, Uruguay y Venezuela.

Futbol-TOTO

ENTREGAS DE PREMIOS.—
Esta tarde a las 18.15 se hará entrega del cheque al ganador del concurso Nº 36 que resultó ser el señor Manuel Marcelino, a quien le corresponde la suma de 167.500 Bs.

Cotizaciones de
Cambio Ltda.
Compra venta de moneda extranjera)
Agencia de La Paz
Oficina provisional
Socabaya 240 — 2º piso

	Compra	Venta
$us.	1.820.—	1.850.—
Sol	97.—	103.—
$m/n	69.—	72.—
Cruz	26.50	28.50
$Ch.	6.20	6.60

Hasta horas 12 del 8 de diciembre de 1954.

Cines: PARIS - TESLA
HOY - ESTRENO - HOY
EL INSTITUTO CINEMATOGRAFICO DE BOLIVIA presenta las siguientes noticias gráficas:

1.— ENTREVISTA AL PRESIDENTE.— Representante de importantes diarios de EE. UU. visita al Dr. Paz Estenssoro.
2.— NUEVA IMPRENTA.— La Editorial del Estado instala nuevos equipos.
3.— PABELLON MEJICO.— Para la educación Rural.
4.— VIAJE DE RECREO.— Niños escolares pasan vacaciones en Copacabana.
5.— DEPORTE EN AMERICA.— El campeón mundial de billar en interesante demostración.

NOTICIERO BOLIVIANO No. 80

Fué Merecido el Triunfo de los Italianos En su Confrontación con los Argentinos

Roma, 5 (AFP). por Francio Gamoin, exclusivo par EL DIARIO.

El seleccionado de Italia conquistó esta tarde en el Estadio Olímpico de Roma, una merecida victoria sobre el conjunto de Argentina. Mientras la afición nacional temía que los "azzurri" sucumbieran ante un tren endiablado de juego impuesto por los platenses, sucedió justamente lo contrario pues los nacionales por su gran rapidez, sobre todo cerca del arco adversario, constituyeron un permanente peligro.

Aprovechando de la rapidez de sus punteros, los italianos abrieron el score a los 30 segundos de iniciado el cotejo. La bola acababa de ser movida por Bonelli, cuando un pase a Frignoni puso inmediatamente en ventaja a los colores nacionales. El sprint de alero milanés fué muy eficaz pués Dellacha no lo pudo controlar. Cogidos a sangre fría, los argentinos reaccionaron a su vez vigorosamente. Sus movimientos, muy bien construídos al comienzo, con el cuño de la mejor clase, fracasaron, sin embargo, al aproximarse a la meta local bien guarnecida por Viola.

En los entrenamientos, los visitantes habían impresionado por sus tiros y su precisión; pero en el field olímpico fueron incapaces de burlar la zaga peninsular. Es verdad que tenían ya un gol en su contra y en un match de semejante importancia era un handicap que pesa y que probablamente los paralizó por preocuparse en actuar bien.

En el primer tiempo hubo un ligero dominio de parte de los platenses, pero la defensa de la "squadra azzurra", muy homogenea no presentó ninguna falla por donde se hubieran podido filtrar Cruz, Vernazza y Bonelli, bien sostenidos por Prado y Grillo quienes por sus fintas provocaron a menudo los aplausos del público.

El error de los delanteros argentinos fué querer penetrar por el centro donde Giagomazzi, Magini, Ferrario, Mostracio y Bergamaschi jugaron agrupados. Es evidente que cambios rápidos y amplios, como los practicaron en el otro lado Boniperti y Prignani, habrían podido conducir a los argentinos a concretar en el marcador su dominio territorial, en esas alturas del juego.

Pero no sucedió nada de ello y poco antes del término de esta etapa los italianos, gracios a Basseto, Galli y Boniparti, se mostraron de nuevo muy peligrosos.

¿Argentina iba a llenar ese vacío en el segundo tiempo?. Se creyó con firmeza en la reanudación del cotejo, cuando un centro impecablemente ejecutado por Vernazza cayó en el área chica, donde desgraciadamente no se encontraba ningún visitante.

Esta excelente oportunidad, perdida por falta de iniciativa, fué acaso la que hizo cambiar la fisonomía del match pues cuando la delantera sur-americana operaba su recuperación, Galli aumentó el score.

Otra acción de los platenses que pudo traducirse por un gol, fué malogrado por Cruz. El puntero izquierdo bien colocado se corrió rápidamente hacia el centro y después de burlar a Magnini, de unos 10 metros shoteó violentamente sin precisión pués la bola pegó en el exterior de la red.

Estas oportunidades no las despreciaron los italianos que bien producidos por Boniparti se lanzaron de nuevo al asalto de los palos de Marrapodi. El puntero derecho local, un gran organizador, cada vez que veía un callejón entregaba preciosa bola a sus compañeros. La zaga argentina, sin embargo, se defendió con ardor distinguiéndose el golero cada vez que intervenían Galli, Bassatto y Prignani.

Los ataques de Gutiérrez y Lombardo, por incisivos que fueron, pecaron por ser demasiado dirigidas hacia el centro tanto más cuanto que ningún delantero probaba fortuna desde los 20 metros. Por no cambiar de táctica, Argentina sucumbió hoy ante Italia.

Si lo hubiera hecho quizá no hubiera ganado el partido, pero sí hubiera descontado ventajas y acaso hubiera empatado.

Los argentinos si ofrecieron un espectáculo magistral en el centro del campo por sus fintas y sus pases precisos desilucionaron en el dominio puramente ofensivo. Como sellados con el estigma de la esterilidad, al acercarse a la valla nacional, no pudieron superar la "furia" italiana.

Entre los vencedores cabe destacarse la figura de Boniparti y luego las de Frignani y Bassetto en la línea de ataque. En el bloque defensivo, hoy sin fallas, sobresalió el coloso del arco: Viola.

Schiaffino el famoso internacional uruguayo, quien debutó hoy en el equipo nacional, pareció superado por los acontecimientos. Mal inspirado y lento en la lucha por el balón, no readito sus excelentes partidos como as del Milán.

Del lado argentino se debe reprochar a sus zagueros su demasiada libertad en la marcación y, después del primer gol no haber estrechado su cerco de hierro donde sólo Gutiérrez y Dellacha se escapan de la crítica. En el ataque los más notables Vernazza y Cruz. Los interiores y los hombres que se sucedieron en el campo, no se desempeñaron bien ante Viola.

Entregaron premios en el Club Det. Carrasco

El día de ayer después del acto solemne de la entronización de la Virgen de Copacabana Patrona y Generala Honoraria del Cuerpo Nacional de Carabineros y Policías en el patio del Departamento de Investigaciones donde se ha oficiado una solemne misa de campaña. El presidente del Club Deportivo "Det. Carrasco", Tte. Fredy Henrichs B., ha procedido a la entrega de premios que se han hecho acreedoras a campeones y sub-campeones del certamen interno de Ajedrez Ping-Pong y Billar.

El Segundo Comandante de la Brigada Departamental de Carabineros y Policías de La Paz, Cap. Juan Peppia Gonzáles, pronunció un discurso haciendo resaltar la fe religiosa y profundo sentir revolucionario y aprobación de las autoridades eclesiásticas en proclamar como Patrona y Generala honoraria del Cuerpo Nacional de Policías y Carabineros de Bolivia, a la milagrosa imagen de la Virgen de Copacabana, y entronizada en el Departamento de Investigaciones como en las 25 secciones e intendencias policiarias del departamento de La Paz.

Asimismo se ha procedido a la entrega de mesas de juego de ajedrez, sillas y colgadores, a los casinos del Departamento de Investigaciones y Central de Policías, por el presidente Tte. Fredey Henrichs Balcázar gran impulsor de la institución deportiva policiaria en el breve tiempo de su mandato.

CON MOTIVO DEL 2o. ANIVERSARIO DE LA FEDERACION GASTRONOMICOS DE BOLIVIA

El día de hoy cumple dos años de vida la Federación Gastronómica de Bolivia;, esta institución es la primera que en su género se constituye en nuestro país.

Por la trascendencia que importa este hecho, nos es satisfactoria siquiera sea someramente, hacer una ligera historia de quienes fueron los precursores de la gastronomía en el mundo europeo, pero antes, es justo que rindamos nuestro homenaje de admiración y respeto a Vatel Santos mártir de la gastronomía y genio de la cocina, quien dió los primeros pasos en Europa en la fundación de la federación de Gastronómicos, nos descubrimos pues emocionados ante el desprendimiento que nos legara.

Gastronómicos célebres:

Ernesto Vilupate, escribió un libro gastronómico, el mismo que apareció dedicado al Cardenal Rovarelli, el año 1541.

Gabriel Numieberg, sabio alemán redactó otro libro el año 1544, sobre gastronomía, guisados, manjares y pasteles.

Roberto Toledo, célebre gastrónomo, hacia el año 1605, publicó una obra intitulada, "La Cocina Secreta del Papa Pío V".

Brillat Savarín, fué otro grande y célebre culinario, pastelero, gastrónomo autor de muchos libros de cocinas y pastelerías.

Visconde Chateaubriand, famoso escritor y político francés fué también otro de los gastrónomos célebres en su época, con el mismo nombre actualmente se sirve en todos los hoteles, restaurantes, clubes, boites, etc. el famoso plato **Chateaubriand**, hecho de lomo filete o solomillo de vaquillón, plato muy reclamado por el público por su exquisitez.

Es de anotar que fueron los franceses los que dieron nacimiento a las obras de gastronomía, las mismas que posteriormente se difundieron por todo el mundo, desde los más remotos tiempos de la humanidad, se ha venido perfeccionando los artes de la cocina y pastelería, y se basan en proporcionar no sólo platos exquisitos al paladar, sino también nutritivos, conteniendo todas las vitaminas necesarias, proporcionar una buena alimentación y por tanto una buena salud.

La Paz, 7 de diciembre de 1954.

por LEOCADIO MAGNE.

1128

"FUTBOL-TOTO" EL DIARIO — 11/12 DICIEMBRE 1954.

Boleta de Apuestas — Entregar hasta el sábado hr. 13

Nº	CLUB 1	CLUB 2	A 1	A X	A 2	B 1	B X	B 2	C 1	C X	C 2
1	Always R.	Ferroviario									
2	Municipal	Maestranza									
3	San José	Litoral									
4	M. Braún	Obr. Royal									
5	Arabe	Northern									
6	R. Madrid	Atl. Madrid									
7	Atl. Bilbao	Hércules									
8	Valencia	Celta									
9	L. Palmas	Español									
10	Barcelona	R. Sociedad									
1R	Santander	Sevilla									
2R	Coruña	Valladolid									
3R	Málaga	Alaves									

NOMBRE: ..... DIRECCION: .....

Si tiene Ud. 10 resultados correctos preséntese inmediatamente en nuestras oficinas o llame al teléfono 2563.— Por cada fila vertical el participante abonará Bs 50.— Entregue Ud el cupón integro. sin cortar

Lleve Ud los 2 cupones y compruebe que coincidan exactamente caso contrario la boleta se anulará Los partidos 11 12 y 13 son de reemplazo. Se computan sólo en caso que se suspenda uno de los partidos principales

Si Ud pronostica la victoria del club 1, coloque a cruz en la columna 1 Si cree que el club 2 gane colóquela en la columna 2 y si pronostica empate Ponga las cruces con claridad No corrija en los cupones B y C marque en la columna X.

CORTAR AQUI